

農業にありがとう

# しもつけ



黄金と断崖を覆う万緑のコントラスト

この風景に今年も出会えました



麦秋の風景に爽やかな初夏の風が吹き抜けます(岩船山麓・岩舟町鷺巣地区にて)



スマホをかざしてください

## 今月のピックアップ

- ▶ 新規就農者紹介コーナー  
「農 Life はじめました」 …… 2-3
- ▶ トップコラム  
JA しもつけ青壮年部  
山川真一郎 …… 4-5
- ▶ 令和 8 年度地区別座談会 …… 8-9  
主な意見・要望と回答

Enjoy  
our farmer's  
life

# 農業の楽しさ

若い世代に発信して  
仲間を増やしたい



2026年は  
国際女性農業従事者年



2026年は国連が定めた「国際女性農業従事者年」です。農業や関連産業に携わる女性の地位向上を働きかけ、各国の食料安全保障の確立につなげます。

JAしもつけでは、この取り組みに関連した企画や記事を積極的にご紹介してまいります。

ナスに  
まつわる

ちよつといい話



ナスは、90%以上が水分で、体を内側から冷やす作用があるので、今年の夏も暑いことが予想される中、力強い味方です。皮の色素は「ナスニン」というポリフェノールの一種で、抗酸化作用があり、生活習慣病の予防などに役立ちます。

また、切り口が茶色になる原因の「クロロゲン酸」にも、老化やがんを予防する効果が期待できます。

インド東部原産のナスが中国を経由して日本に伝わったのは、7〜8世紀頃の奈良時代に遡ります。奈良時代の書物「正倉院文書」等に登場し、漬物などとして利用され、貴重な野菜として貴人に献上されていたことが伺えます。

# 農Life

2人で

## はじめました

このコーナーは、新たに農業を始めた方にスポットを当てた新規就農者紹介コーナーです。

都賀地区 ナス生産者

青木 美和 さん

レナト さんご夫妻

### Profile

- 美和さん 1999 年生まれ、レナトさん 1983 年生まれ
- 東京で約 8 年間生活する中で、農業や地方移住への憧れを抱く
- 都賀地区の農業法人で働きながらナス栽培を学ぶ
- 農業法人から農地や資材を引き継ぐ形で昨年 4 月に新規就農
- 今年 2 年目で、ナス (千両二号) 10a を栽培

都賀地区の青木美和さん・レナトさん夫妻は、ナスの新規就農者です。約 8 年間にわたり、美和さんは接客業、レナトさんはとび職人として東京で暮らしていました。テレビ等で農業を志し、地方移住をする人の紹介を見聞きする中で、自らも地方で農業を始めたいと思い、移住を決意しました。

2023 年から 2 年間、地元栃木市の農業法人で働きながら、ナス栽培のスキルを学びました。この研修期間中に、農業の魅力や楽しさを改めて実感したそうです。そして、昨年 4 月に独立しました。

「移り住んだ栃木市で農業を始めることは、まったく『未知の世界』。1 年目は、分からないことだらけでしたが、近所の方や所属する JA しもつけナス部会の皆さん、そして JA 職員の方々など多くの方に支えられて、徐々に前に進んでいる気がします」とレナトさん。

「農業は、朝が早く夜遅くまで作業することもあり、大変なこともあります。収穫を迎えたときの『達成感』や、自分たちが手を掛ければ掛けただけ、成長で応えてくれることがモチベーションにつながります」と美和さんが続けます。

最後に 2 人は「今後の目標は『規模拡大』です。今は、ほ場も資材も研修を受けた農業法人から借り受けたものですが、これから栽培技術をしっかりと身に付けて、自前のほ場を持ち、徐々に生産量を増やしていきたいです」と将来の夢を語ってくれました。

何事も 2 人で相談・協力して作業を進めて行きます

## プロフィール

- 1982年生まれ
- 栃木県農業大学校卒業後20歳で就農
- 現在、地元壬生地区他で水稲1.2haとイチゴ62aを栽培
- 2026年3月にJAしもつけ青壮年部長に就任

# JAしもつけ青壮年部 山川 真一 部長

**Q1** まずは、青壮年部の概要について教えてください。

**A1** 私たち JA しもつけ青壮年部は、6つの支部に分かれ盟友88人が所属し、ポリシーブックの作成やJA役職員との意見交換会。「農業経営セミナー」として、若手農業者の農業経営に役立つ話題をテーマにした勉強会や食糧支援活動等の地域貢献活動など多岐にわたる活動を活発に行っています。

**Q2** 青壮年部の代表者として、日頃から心掛けていることを教えてください。

**A2** 私は部長に就任してから日が浅く、部長の職務の全体像が掴み切れていませんが、まずは盟友同士のコミュニケーションを大切にすることで、幅広く意見を取り入れ、盟友が参加しやすい、そして参加したくなるような活動を企画できるように努めて行きたいです。

**Q3** 最後に、今後の展望について教えてください。

**A3** 燃料や資材の高騰など、農業を取り巻く環境が厳しさを増す中ではありますが、盟友の皆さんとともに、情報交換を密にしながら、楽しく、先を見通せる活動を今後も展開していきたいです。

JAしもつけ青壮年部では、新しい仲間を募集しています。品種の枠を超えた生産者同士の人脈づくりや若手農業者として同じ悩みを持った盟友たちとの情報交換の場としてあなたのスキルアップにつながることも間違いなしです。ご興味のある方は、ぜひとも最寄りのJAにご連絡ください。

# トップコラム ~Top Column~

この「トップ・コラム」コーナーでは、JAしもつけの各組合員組織の代表者に月替わりで登場いただき、組織概要や活動内容をご紹介いただくとともに、組織のリーダーとしての所信や地域農業・JA・日頃の営農や暮らしについて「今」の「思い」を語っていただきます。今回は「JAしもつけ青壮年部」の山川真一部長をご紹介します。



「先が見えない」今だから  
盟友のノウハウ共有し  
「先が見通せる」青壮年部を目指したい

インタビューの内容が  
JAしもつけInstagramでも  
動画でご覧いただけます

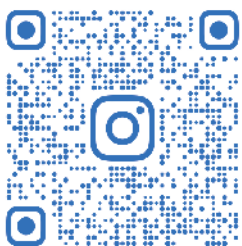

この機会に、Instagramの  
フォローもよろしくお願いします



5月21日に、アプロニーで行われたCRT栃木放送、JAグループ栃木の「今朝も元気でいってらっしゃい」の収録風景。JAしもつけ青壮年部の代表者として、思いの丈を話していただきました。

放送は、6月8日(月)7:33~7:38(5分間)聞き逃した方も、栃木放送のホームページで、放送後一定期間、お聴きになれます。

詳しくはこちら  
<https://crt-radio.co.jp/blog/>  
(栃木放送ホームページ)

開催日



例年と開催日程が異なりますので  
ご注意ください。

7月 **3金** **4土**

AM9:00～PM3:00〔予定〕  
※開催時間は変更になる場合があります。

# パワフル アグリフェア

会場

みずほの自然の森公園

東駐車場 特設会場

住所：栃木県宇都宮市西刑部町1861

公園内は  
全面禁煙となります

公園内の駐車場には限りがありますので、臨時駐車場より  
シャトルバスをご利用ください。

主催

JAグループ栃木

農業機械大展示会!!  
開催するまる〜♪



©栃木県 とちまるくん

会場案内図



臨時駐車場



インターパークスタジアム北側駐車場

住所：インターパーク4丁目2-3/ 駐車場利用料：無料

## 特定外来生物クビアカツヤカミキリに注意!!

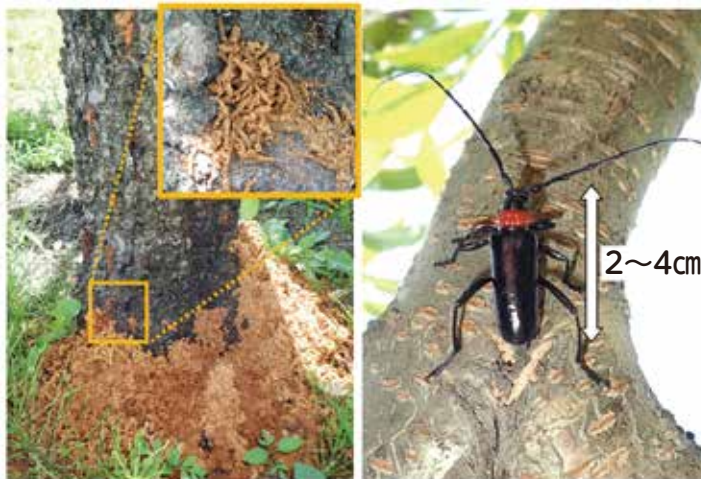

左：幼虫が排出し、株元に堆積したフラス(木くずと糞のまじった挽き肉状のもの)。

右：クビアカツヤカミキリ成虫

クビアカツヤカミキリは、幼虫がモモ、ウメ、サクラ等の樹木内部を食い荒らし、樹木を衰弱・枯死させる外来害虫です。

現在、県南地域で被害が深刻化しており、発生地域は県中北部まで拡大しています。

被害拡大防止のため、クビアカツヤカミキリを発見した場合、「速やかに捕殺する」、「登録農薬により防除する」等の対策をとるとともに、お近くの農業振興事務所または農業総合研究センター環境技術指導部防除課にお知らせください。

問合せ先：栃木県下都賀農業振興事務所経営普及部

… TEL 0282-24-1101

栃木県農業総合研究センター環境技術指導部防除課

… TEL 028-665-1244

検索

栃木県 クビアカ



シモンちゃん

JALもつけ管内で農家さんが丹精込めて育てたおいしい農産物を食卓へお届けする直売所の旬な情報をお伝えします。

# 直売所通信

精米コシヒカリ  
&  
つや姫  
人気爆発中!!

じめじめ梅雨はさっぱり味覚で吹き飛ばせ!!

## 梅雨のサッパリ市

6月20日(土)、21日(日) 2日間

◎ポチカポイント3倍!!

◎大好評!!地場産コシヒカリ特価販売!!

◎JAはが野&JAおやまとのコラボ!!メロンとトウモロコシを入荷予定♪

### 直売所 NEWS!!

### “精米コシヒカリ&精米つや姫”人気爆発中!!

先月号にてご紹介いたしました精米コシヒカリ&つや姫が人気爆発中!!

お客様からも大好評をいただいております、リピーターになっていただいたお客様も♪

直売所の人気商品を是非お買い求めください!!



### 直売所 PICK UP!!

### 「栄養がない」なんて言わせない!!

### 暑い日にはキュウリがピッタリ♪

「キュウリは栄養がない」そんな話を聞いたことはありませんか?実はギネス記録に「最もカロリーの低い果実」と登録されているだけで「栄養がない」なんてことはないんです!!

カリウム、ビタミン、ミネラルがしっかり含まれています♪水分も豊富に含まれていますので、暑い時期には食べる水分補給としてもGOOD♪

福島県ではキュウリとクールビズを合わせた「キュウリビズ」といった活動があり、低カロリーを活かした「キュウリダイエット」では成功例も多く報告されています♪

魅力をギッシリ詰め込んだキュウリはこれからが旬♪今年は新しいキュウリの魅力を発掘してみませんか。

### 直売所に野菜を出してみませんか?出荷者大募集中!!

#### 自慢の野菜をいろんな人に食べてもらいませんか?

- ◆野菜を作ったけど全部食べ切れない…
- ◆自分の作った野菜に自信がある!!
- ◆おいしくできた野菜をみんなに食べてもらいたい!!

営農経済部 産直課 ☎0282-20-8828

都賀、壬生地区担当 中田 佳佑/栃木、大平地区担当 高橋 幾生

### 年に一度のビッグイベント

## 愛菜果18周年 セール開催

日時

令和8年7月4日(土)~5日(日)

日頃よりお世話になっている皆さまへの大感謝祭♪詳しい開催内容については店頭ポスターをご覧ください♪



# 令和8年度地区別座談会で 寄せられた

## 主な意見・要望と回答

4月8日の岩舟地区を皮切りに、令和8年度地区別座談会を開きました。6地区で合計235人が出席。組合員の意見・要望を今後のJA事業に反映させるために積極的な情報収集と対話を行いました。今回、多数の貴重なご意見・ご要望をいただきました中から、主なものを紹介し、ご報告させていただきます。

主なご意見・要望等と回答

Q…意見・要望 A…回答

### 【宮農】

#### 都賀地区

Q 県議との農政懇談会とあるが、要望として赤津地区山間部については、貸し手が多くても借り手がない。獣害対策と農地バンクの推進を

行政と連携しセットでやらないと進まない。

A 令和8年度、県議との懇談会において獣害対策と農地バンクをセットで考えるよう要望していきます。

Q 農産物直売所の活性化で売上げ増加とあるが、クレジットカード利用だけで活性化、売上増加するのかが

A クレジットカード利用をメインのテーマにするということで、クレジットカード利用だけということでは

はありません。イベント開催等の店舗立て直しを図っています。

#### 岩舟地区

Q 現在、私はコシヒカリとあさひの夢を作付けしている。聞くところによると、今年からあさひの夢の採種を作付けしている方があさひの夢から別な品種（とちぎの星）を作付けすると話を聞いた。どういう訳で採種農家が作らなくなったのか。また、来年から作った種を我々生産者が購入することになると思う。来年からは、とちぎの星の作付けをしなくてはならないのか。あさひの夢を作付けしても売れないのか、心配なのはつきりして欲しい。

A あさひの夢の種子については、岩舟地区から栃木地区での生産に切り替わっただけで、あさひの夢の種子がなくなる訳ではありませんのでご安心ください。

傾向とすると、あさひの夢からとちぎの星へ切り替えが急速に進むと思われるので、その流れに乗るのも一つの策と考えられます。ご検討いただければと思います。

Q 令和7年度事業報告で2月13日

県議との農政懇談会「獣害被害対策の緊急要請」とあるが、令和6年度はカメムシ対策で要請していると思う。その結果を聞きたい。

A 行政の取組としては、栃木市から1,016円/10aの助成措置を講じてもらいました。（対象者にJAから振込）

JAの取組としては、地区により多少差がありますが、散布回数を増やすことにより、前年より1等米比率を大きく向上することができました。

Q 水稻育苗箱について、今回注文状況の確認書が配布された。根を取り除いて軽く洗浄と記載がある。岩舟地区では根の有無に関わらず、洗浄するよう納品書と合わせて記載した文章の配布があった。今回配布された文章は「根がついていれば軽く洗浄」と記載されている。根がついていなければ洗浄しなくても良いのか。

A 軽く洗浄し根を取り除いていただけという意味ですが、分かりづらい表現だったかと思えますので、改めて納品する際に文言を修正して対応いたします。

## 【購買】

### 栃木地区

**Q** 田植え・麦刈りが始まるが、石油類の対応はどうなっているのか。ホルムズ海峡の影響でさまざまな資材が値上がりしているので、対策を

検討してほしい。

**A** 現在エルサポートでは、ガソリンと灯油については、いずれも定量を確保できているとのこと。軽油についても在庫は確保されていますが、過度な買い占めを防止するため、1回あたりの配送量を200リットルまでに制限しているようです。

## 【管理】

### 都賀地区

**Q** 認定農業者であるが、JAとの意見交換会をやってみたい。

**A** 青壮年部では、JAとの意見交換会を毎年1回行っています。認定農業者との意見交換会についても、今後検討を進めてまいります。

### 岩舟地区

**Q** 昨年も進捗状況についての資料を事前に配布いただきたい旨話をしたが、事前にいただけなかったたので、来年は事前に配布いただきたい。

**A** 決算実績の数値を反映して資料を作成する都合上、事前の資料配布が難しくなっております。会議当日は内容を分かりやすく説明できるように工夫してまいりますので、何卒ご容赦いただけますようお願い申し上げます。

**Q** 協同組合らしい人づくりの協同組合らしいとは、具体的にどのようなことが。

**A** 相互扶助の精神に基づき、地域の持続可能な発展に貢献できる人材の育成が重要であると考えております。組合員に対する誠実さや社会的責任を重んじ、組合員や地域住民の声に寄り添いながら、課題解決に向けて主体的に行動できる人材づくりを目指しております。

**Q** 今年の総代会会場が変更になると先程説明があった。資料の説明については、これまでプロジェクターを活用し実施してきたと思うが、映写の際、中央にいる議長がサイドに

移動していた。議長席を移動することなく進行できるように、総代会にかかる運営予算等を検討した方が良いのではないか。

**A** 総代会会場の設営条件や運営予算等とのバランスについて、十分に考慮したうえで、最適な会場レイアウトと効率的な運営体制の構築に向け、取り組んでまいります。

### 都賀地区

**Q** 生産組合長（JA委員）の回ってくる順番が早くなっている。組合員が減少しているので仕方ないが、今後、JA委員の在り方について理事会で考えたことがあるか。

**A** 現時点では理事会における本格的な検討にはいたっておりませんが、今後の在り方につきましては、JA組織や事業を取り巻く現状を踏まえ取り組むべき課題として認識を深めております。JA委員への回覧等に関しましては見直しをおこない、広報誌等を利用した情報発信を強化しました。今後については、慎重に議論してまいりますので、その節は皆さまにご協力いただけますようお願い申し上げます。



# J A 自己改革等に関するアンケート集計結果

令和8年4月に地区別座談会に参加された方を対象に「JA 自己改革等に関するアンケート」を行いました。アンケートの集計結果をお伝えいたします。

## アンケート結果

実施方法：R 8年4月 地区別座談会会場にて出席者へ配布、回収

全地区出席者：235名

アンケート回収：209名（地区別内訳：栃木41名、都賀29名、壬生27名、大平29名、藤岡53名、岩舟30名）

回収率：88.9%

回答者  
性別

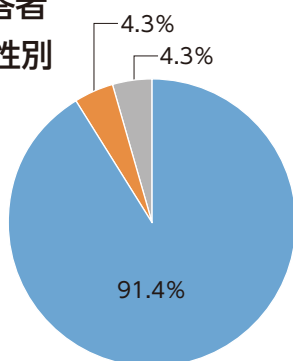

■ 男性 ■ 女性 ■ 無回答

年代

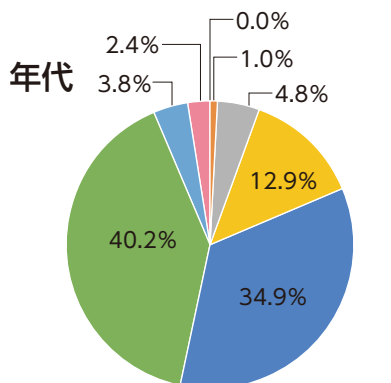

■ 20代 ■ 30代 ■ 40代 ■ 50代  
■ 60代 ■ 70代 ■ 80代 ■ 無回答

認定農業者

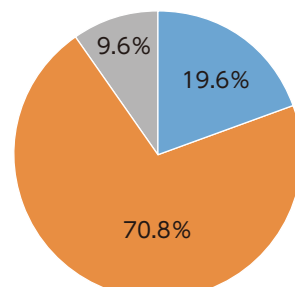

■ 認定農業者 ■ 認定農業者でない  
■ 無回答

## 「自己改革工程表」の令和7年度取り組み実績について

Q1. 『農業者の所得増大・農業生産の拡大』について  
現時点での評価をお聞かせください

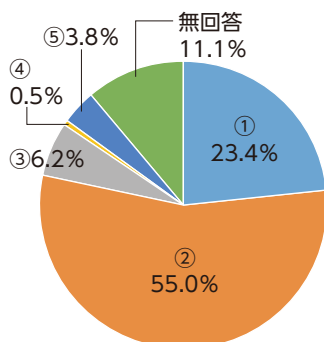

- ①評価できる
- ②ある程度評価できる
- ③あまり評価できない
- ④評価できない
- ⑤その他

①+② 計 164名 78.4%

Q2. 『経営基盤の確立・強化』について  
現時点での評価をお聞かせください

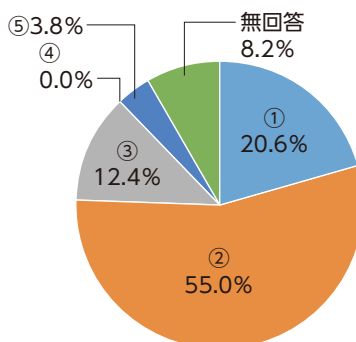

- ①評価できる
- ②ある程度評価できる
- ③あまり評価できない
- ④評価できない
- ⑤その他

①+② 計 158名 75.6%

Q3. 『対話・意思反映』について  
現時点での評価をお聞かせください

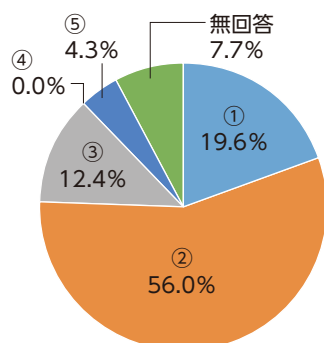

- ①評価できる
- ②ある程度評価できる
- ③あまり評価できない
- ④評価できない
- ⑤その他

①+② 計 158名 75.6%

アンケートへのご協力  
まことにありがとうございました。

# みんなのひろば

## 青く晴れ渡る初夏の空の下 ハツラツプレーで親睦深める 第16回 JAしもつけ年金友の会グラウンド・ゴルフ大会



### 上位入賞者の皆さん

優勝：菅沼 幸作さん(大平支部)  
(写真中央)

準優勝：戸田 実さん(大平支部)(同右)

第3位：浅川 和子さん(大平支部)(同左)

皆さん、このたびは誠に  
おめでとうございます

JAしもつけ年金友の会は5月12日、大平運動公園グラウンド・ゴルフ場で「第16回JAしもつけ年金友の会グラウンド・ゴルフ大会」を開きました。各地区大会で上位の成績を上げた110人が出場し、初夏の爽やかな日差しのもと、元気溢れるハツラツプレーで盛り上がりとともに、会員相互の親睦を深めました。



白熱するプレーの様子



今大会では、出場者110人のうち約2/3にあたる66.4%の方が80歳以上で、最年長は94歳の方が活躍されました。JAしもつけ年金友の会では、グラウンド・ゴルフの他にも、会員同士の親睦や心身の健康増進につながるさまざまな活動を展開しています。

現在、年金の紹介キャンペーンも実施中ですので、まずはお気軽にお近くのJAしもつけ支店窓口にお問い合わせください。

ちょっと  
聞いてよ

## みんなのひろば 井戸端会議

大平 / T・Cさん / 82歳 / 女性

この季節、車を運転しながら、大平南小学校校歌の一節「麦の穂波の緑の風に…」を口ずさんでいます。初夏の風にゆーら、ゆーらと波打つ麦の穂波。5月に入ると、緑の麦の穂が黄金色になり、麦秋となります。毎年、この季節に魅了されています。

コメント

私も気になって、同校の校歌をインターネットで調べてみました。1番の出だしにこの歌詞が出てきました。さすがは「ビール麦の父」と呼ばれる田村律之助さんの出身地大平ですね。



都賀 / T・Nさん / 64歳 / 女性

今年の母の日は「サングラス」を夫と2人の息子からプレゼントしてもらいました。「何が良い」と毎年聞いてくれるので「サングラス」と頼んだら、薄色レンズ、UV紫外線カットや可視光線透過率の高いサングラスと色々と目を守るものでした。今年も家族の優しさに感謝です。ありがとう。

コメント

今年も忘れられない母の日になりましたね。特に、昨今は夏の酷暑の中で、紫外線が目には及ぼす影響も気になります。T・Nさん、サングラス、ぜひとも大切になさってくださいね。

このコーナーでおしゃべりをしませんか。農作業のこと、子育てのこと、介護のこと、またJAについてのご意見など、今感じていることや思っていることをお便り下さい。(掲載できない場合もあります)

# しもつけ文芸

## 俳句

### 【浜柿栃木支部】

嶺毎に競ひあいたる桜かな

大出 義子

芍薬や曾祖父よりの庭の芯

熊倉 敬枝

白寿媼座敷職を飾りけり

川俣ミチ子

帰る国ないのか親子通し鴨

関塚トヨ子

山間のひとり暮らしや万緑理

下村 孝一

膝つける児との会話や風光る

渡辺きよし

清明や朱の書き込みの句の恩師

岩瀬とき子

### 【大杉句会】

筍の素肌いとしも皮を剥く

知久新一

風渡り日を集めたる穂麦かな

高橋みち子

青嵐連休の空走り行く

森下稲子

### 【うづま吟社】

薫風や腰痛やはらぎ杖散歩

黒川 弘賢

山吹の黄金や地下は石灰を掘る

大出 義子

古き街古き土蔵や余花の雨

高橋みち子

土用鰻煙芳し国道線

大島 秀子

風薫る猫駅長の野岩線

小出 典子

薫風やメタセコイヤの続く道

島田 和子

芍薬の天女の色を愛しめる

大関由紀江

油槽船の動けぬままの日永かな

渡辺きよし

双鶴の碗の点茶や柏餅

岩瀬とき子

### 【結句会】

鯉のぼり飛行機雲を追いかけて

泰 男

朝コーヒー虫を啄む庭雀

伸 彦

転んだ子泣かずにしっと花は葉に

好 司

五月晴れ自家用野菜競いあう

章 枝

## 川柳

夏冬の二季かエアコン休みなし

上岡 隆三  
(藤岡)

直播じかまできなぶり祝い今静か

クross  
十文字笑夢  
(大平)

## 短歌

花好きの我を気づかいそれぞれ泉  
に鉢物届く今日は母の日  
(栃木) 幸代

人生の終着駅は降り忘れ美味な毛塚  
る食は忘れ得ずして  
(都賀) 雪

三人で思い出語る墓参り桜吹雪  
に友偲ぶ道  
(岩舟) 陽子

深夜便日々励まされ健やかなあ  
したの風を楽しみに待つ  
(藤岡) 石川 トク

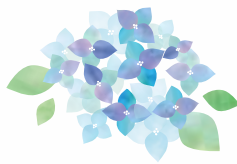

短歌・俳句・川柳の投稿は各支店または本店  
総務課までとしどしお寄せ下さい。  
締め切りは毎月8日、一人一首(句)でお願  
いします。  
作品は楷書で丁寧に書いてください。

## 空高く

6月の空は、表情の「喜怒哀楽」の  
変化が大きい季節です。

晴れば、夏至に近い太陽は空高く  
昇ります。強い日差しが照り付け、地  
面を熱めます。その分、上昇気流も強  
まりやすく、条件がそろえば積乱雲が  
空高く発達します。

ひとたび空が牙をむけば、短時間の非  
常に激しい雨や雷、ひょう、竜巻など  
の激しい突風をもたらすこともありま  
す。空の急変が起こりやすいこの時期  
は、最新の天気予報や詳しい防災気象情  
報、気象レーダーなどを小まめにチェッ  
クすることが必要です。

ただ、それと同じくらい大切なのは、  
自分の目で空の変化に気付くことです。  
雲の色が濃くなったり、急に冷たい風が  
吹き出したり、遠くで雷鳴が聞こえたり  
したら、積乱雲が近づいているサインで  
す。身を守る行動につなげることが大切  
です。情報と感覚の両方で空と向き合っ  
て、安全に過ごせるようにしましょう。



イラスト：とよだ時



お天気カレンダー  
気象予報士 ● 檜山靖洋

JAしもつけが県下10JAの中で

**最優秀賞**を受賞しました

2026年度 JAバンク栃木推進フォーラム

4月13日に宇都宮市のJA栃木県ビルで開催された「2026年度JAバンク栃木推進フォーラム」で、JAしもつけが優績JA表彰の最優秀賞を受賞しました。当JAが同賞を獲得したのは、当フォーラムが始まって以来初の栄誉です。

### 今回の受賞につながった主な評価ポイント

- 農業融資新規実行額1,284百万円  
(目標対比145.6%、前年156.9%)
- JAバンクローン新規実行額2,687百万円  
(目標対比120.7%)



JAを代表して表彰式に臨む長昌光組合長

当JAは、この度の快挙を弾みとして、今後も地域に寄り添う、より質の高い組合員・利用者サービスに努めてまいります。

## 支店だよ!

# JALしもつけ8つの支店からこんにちは「輪W A」



JAしもつけの各支店から魅力と個性あふれる店舗や地域の「輪」題を発信

今回は

## 岩舟支店

をご紹介します



岩舟支店  
伊津井 弘威 支店長

### 店舗情報

- 所在地 栃木市岩舟町静880-1
- 電話番号 0282-55-3333
- 営業時間 9:00~11:30、12:30~15:00  
(昼休業11:30~12:30)
- A T M 平日8:45~19:00  
土・日・祝日9:00~17:00

今年度の定期人事異動で栃木西支店から岩舟支店に転任になりました支店長の伊津井です。岩舟支店では、年金支給日である偶数月の15日に「JAしもつけコミュニティカフェ」と題しまして、地域の地域包括支援センターや社会福祉法人などとコラボして、健康チェックや福祉相談、新鮮野菜や手作りの加工品の販売などさまざまなイベントで皆さまのお越しをお待ちしております。

岩舟支店の

# ほつ

とポイント

JAしもつけコミュニティカフェ

令和8年度年間スケジュール

開催時間は、いずれもAM9:30~AM11:30

6月15日(月)

ちーむわがまる

## 「ちょこっと相談会」

健康チェックや福祉相談

10月15日(木)



ちーむわがまる「ちょこっと相談会」

内容の詳細は、現在調整中です



12月15日(火)・2月15日(月)

## 地域のいろいろ販売会

ゆーあい工房 パンと焼き菓子の販売

ひのきの杜 新鮮野菜と小物販売

BANANA APE クレープ販売

※スケジュールおよび内容は都合により変更となる場合がございます。

## 第2回 理事会次第

日時：令和8年4月28日(火) 午後1時30分より  
場所：アプロニー5階 エメラルドホール

### 協議事項

- |                                  |                           |
|----------------------------------|---------------------------|
| (1) 3月末実績検討について                  | (4) 令和8年産米の生産・集荷・販売方針について |
| (2) 経営基盤強化戦略にかかる令和8年度取組方針の策定について | (5) 不良債権の処理方針について         |
| (3) 総代会議案書について                   | (6) 組合と理事との契約について         |
|                                  | (7) その他                   |

## JAしもつけ 2026年度 年金相談会のご案内

今年度も年金についての疑問・質問に、専門の社会保険労務士が無料でご相談をお受けします。今年度初回となる今回は、直近の開催案内をするとともに年間のスケジュールを一挙にご案内いたします。



実施支店名	開催日時
都賀支店	2026年6月13日(土) 9:00～15:00
藤岡支店	2026年6月21日(日) 9:00～15:00
大平支店	2026年7月5日(日) 9:00～15:00
栃木東支店	2026年7月11日(土) 9:00～15:00
栃木西支店	2026年7月26日(日) 9:00～15:00
都賀支店	2026年10月10日(土) 9:00～15:00
壬生支店	2026年10月17日(土) 9:00～15:00
藤岡支店	2026年10月18日(日) 9:00～15:00
岩舟支店	2026年11月7日(土) 9:00～15:00
大平支店	2026年12月6日(日) 9:00～15:00
栃木東支店	2026年12月13日(日) 9:00～15:00
栃木西支店	2027年1月31日(日) 9:00～15:00

※予約が必要な場合がありますので、事前に各支店にご連絡の上、お越しください

ご相談にお見えの際は下記のものをご持参ください。

**年金証明 年金手帳 印鑑** その他、年金に関する資料をお持ちいただければ、より具体的な相談ができます。

## 第27回通常総代会資料(組合員配布版)における誤植について(お詫びと訂正)

みだしの件につきまして、第27回通常総代会資料(組合員配布版)16ページ(Ⅲ.損益計算書)の記載に誤りがありました。つきましては、下記の通り訂正させていただきますとともに、ご迷惑をおかけしましたことを深くお詫び申し上げます。

### 記

※下線部が訂正箇所となります。

正	誤
(2) 信用事業費用 その他経常費用 うち貸倒引当金 <u>繰入額</u>	(2) 信用事業費用 その他経常費用 うち貸倒引当金 <u>戻入益</u>
(6) 購買事業費用 その他の費用 うち貸倒引当金 <u>繰入額</u>	(6) 購買事業費用 その他の費用 うち貸倒引当金 <u>戻入益</u>

なお、ネット掲載版「総代会資料」の損益計算書は、正しい表記になっております。

# 6月 今日のおっ！楽しみ

このコーナーでは、地域で活躍する皆さんの紹介や大好評「クイズコーナー」、広報誌の編集担当者がチラッと語らせてもらう編集後記をお送りいたします。



弓を引く射手の姿に息をのみます

## 流鏑馬神事に歓声・今年も豊作の兆し 栃木地区・大神神社春季例大祭

栃木地区の大神神社で4月12日、春季例大祭が行われ、地元内外からの参拜者で、大変な賑わいとなりました。中でも、流鏑馬神事では、古来の狩衣（かりぎぬ）姿の射手が、飾り付けられた馬に跨り、神社の参道を疾走。3枚の的を目掛けて弓を引き、見事に鏑矢を命中させると、満場の歓声が上がりました。今年も、3枚の的すべてに矢が命中したので、今年も豊作が期待できそうです。

## パズル？ 頭の体操

二重マスの文字をA～Eの順に並べてできる言葉は何でしょうか？

出題●ニコリ

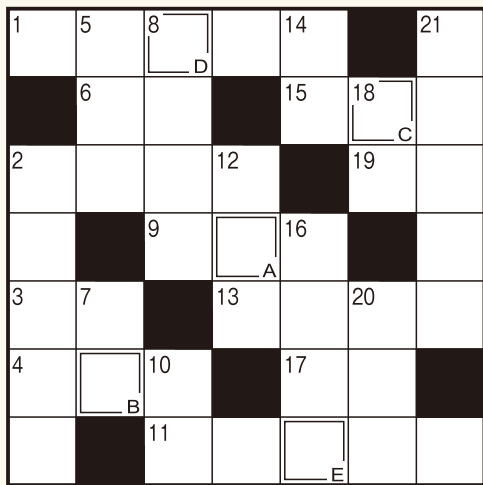

- ニコリのカギ
- 1 傘を忘れたときに軒先を借りてすることも
- 2 赤外線やX線もこれの一種
- 3 梅雨入りすると、梅雨——がいつ頃なのか気になります
- 4 簡単には意見を曲げません
- 5 損の反対語
- 6 親しいつきあいのこと。昔の——でなんとかしてよ
- 7 アメリカ原産の大きなカエル
- 8 自宅を離れて観光などをします
- 9 ウメやブルーベリーの食べる部分
- 10 合唱部が練習するもの
- 11 一年で一番昼が長い日
- タテのカギ
- 1 完成しました
- 2 成長した羊の肉です
- 3 ペンは——より強い
- 4 彼は大舞台で面目——を果たした
- 5 手のひらや足の裏の反対側
- 6 句よりも時期が早いもの
- 7 この教科の時間にアサガオを育てた人も多いのでは
- 8 古くから夏ハテ防止にも食べられてきた野菜
- 9 ウィッグや付け毛ではありません
- 10 クイズを出されて考えるもの
- 11 中学校で教育——をおこなう大学生

### 5月号

まちがい探しの答え

- ①…花びらがチョウになっている
- ②…子どもの手の形が違う
- ③…子どもが帽子をかぶっている
- ④…お母さんの服の柄が違う
- ⑤…おにぎりののりの向きが違う

### 「みんひろ井戸端会議」「クイズコーナー」へのご参加大募集中

あなたのお便りお待ちしております



お便りをいただいた方に抽選でステキな賞品をプレゼント。ハガキ・封書の郵送、FAX、Eメール、あるいはJA職員にお渡しください。なお、感想やコメントは『みんひろ井戸端会議』に掲載する場合がありますので、ご了承の上ご応募ください。

### 5月号の当選者

5月号の当選者はこちらの方です。おめでとうございます。

長 香奈恵さん(都賀)

【あて先】

〒328-0053 栃木市片柳町2-1-44

JAしもつけ総務課 広報係

【FAX】0282(24)7882

【Eメール】hp-info@ja-shimotsuke.or.jp

①クイズの答え

②広報誌の感想や最近のエピソードなど

③郵便番号・住所・氏名(ふりがな)・年齢・電話番号をお忘れなく

**締切は毎月20日(必着)**

(20日が土・日・祝日の場合は、その次の営業日)

### 編集後記

先日、小学校5年生の長女と地元の育成会が主催する資源回収に参加しました。初夏の日差しが厳しく、夏本番のような暑さでしたが、地域の皆さんのご協力もあり、たくさんの古新聞や段ボールなどの資源が集まりました。無事に終わり、達成感に満たされました。(編集担当T)

No.326

令和8年6月1日発行 下野農業協同組合

編集・発行／企画総務部 総務課

〒328-0053 栃木市片柳町2丁目1番44号 ☎0282(24)1180

# JAしもつけ 選べるキャンペーン

どちらかお好みの商品をお選びいただけます！

JAバンク栃木

## 夏の定期貯金

キャンペーン2026

新規資金限定

募集 10億円

組合員の方（新たに出資された方を含む）

定期貯金お預入額 100万円 1口

おいしい日本と暮らそう



JAタウン

10,000円分  
プレゼント！

お預入れ期間：1年

適用金利：店頭金利

特典は一時所得と考えられ、確定申告が必要な場合があります。詳しくは税理士等の専門家にご相談のうえご確認ください。

栃木県産の  
農畜産物も！



全国の農畜産物・  
名産品をお取り寄せ！  
JAタウン  
ギフトカードを  
プレゼント！



1口  
あたり



キャンペーン期間

2026年 6/1 月

2026年 8/31 月



令和8年度

夏の思い出も、未来の夢も、  
コウコウ貯めよう♪

## サマーカーン

夏の貯金は、今がチャンス！

☆スーパーおよび大口☆  
定期貯金

しっかり貯めて、未来ヘジャンプ！

お預入れ期間

1年

お預入れ金額

20万円以上

新規資金

適用金利（年利）

0.9%

税引き後 0.717%

募集  
10億円

組合員の方（新たに出資された方を含む）

キャンペーン期間 令和8年 6月1日（月）～ 令和8年 8月31日（月）

●詳しくは窓口またはホームページでご確認ください。