

農業にありがとう

# しもつけ



2026 No.325  
5

新緑の季節過ぎ行く薫風に そよぐ早苗田



## 今月のピックアップ

- ▶ トップコラム  
JA しもつけ女性会 荒川君代会長  
..... 4-5
- ▶ 第 27 回通常総代会および  
地区別総代説明会開催の  
お知らせ ... 6
- ▶ 令和 8 年度 新入職員紹介 ... 8-9

ホームページ



facebook



instagram



スマホをかざしてください

enjoy  
my farmer's  
life

新規就農を支えてくれた方々のためにも

安全・安心・高品質なニラづくりを通じて

地域農業の維持・発展に貢献したい

ニラに  
まつわる

ちよつとこい話



ニラはβ-カロテン（ビタミンA）やビタミンC、Eが豊富な緑黄色野菜です。特有の香りの成分「硫化アリル（アリシン）」は、疲労回復効果を高め、殺菌作用も期待できます。そのほか、貧血予防の葉酸、骨を強くするビタミンK、むくみ改善に役立つカリウム、腸内環境を整える食物繊維を含んでいます。

日本へは奈良時代には伝わっていたらしく、万葉集にも「伎波都久の岡のくくみら 我れ摘めど籠にも満たなふ 背なと摘まさね」「口語訳」「伎波都久の岡（一説には、常陸の国の真壁郡ともいわれる）に荃菲（くくみらニラ）を摘みに来たけれど、籠はぜんぜん一杯になりませんよ。」「じゃあ、あの人（恋人）と一緒に摘みなさいよ。」と女性同士で問答する東歌の一つに歌われています。

ちなみに、ニラの花言葉は「多幸」だそうです。食べた皆さんにも幸せが多く訪れますように。

# 農Life

## はじめました

このコーナーは、新たに農業を始めた方にスポットを当てた新規就農者紹介コーナーです。

栃木地区

宇賀神 利巳さん

### Profile

- 1966 年生まれ
- 大学卒業後、住宅資材製造・販売会社に就職し 35 年にわたり従事
- 母の逝去を機に就農を志す
- 栃木県農業大学校の就農準備校「とちぎ農業未来塾」で学んだ後、新規就農
- 現在就農 2 年目。ニラハウス 2 棟 (4 a) を栽培し、今年 2 棟を増設予定

栃木地区の宇賀神さんは、ニラの新規就農者です。大学卒業後 35 年にわたり木建材や住宅設備機器を扱う会社に勤めていましたが、同居していた母親が亡くなったのを機に、セカンドキャリアとして就農することを決断しました。農地を所有していたことから、その農地を活かして、初期投資が他の園芸作物と比較して少なく始められるニラを選んだとのこと。

2024 年 4 月に栃木県農業大学校の就農準備校である「とちぎ農業未来塾」に入り、農業の基礎を学び、昨年 2 月に新規就農を果たしました。就農に至る過程では、農業資材や機械、軽トラックなどをリーズナブルな価格で譲ってもらうなど多くの方の支援に支えられました。

また、所属する JA しもつけニラ部会の先輩部会員の方々が気に掛けて声を掛けていただく、応援の言葉をいただくこともしばしばあると言います。このように、農業を始めて、地域の新しい人とのつながりができたことも農業の魅力の一つだと気付いたそうです。

宇賀神さんは「就農 1 年目はニラ栽培のプロセスへの理解が足りず、失敗することも多々ありました。今は、農業や栽培に関する知識を高めることが目下の課題です」とのこと。

「農業には定年がないので、自身の体力が続き、健康であり続けられる限り、安全・安心そして高品質なニラづくりを続けて、少しでも地域農業や産地の維持・発展につなげていきたい。それが、新規就農を支援していただいた方々への『恩返し』にもなると思うので」と笑顔で話していました。



## 2026年は国際女性農業従事者年です

2026年は国連が定めた「国際女性農業従事者年」です。農業や関連産業に携わる女性の地位向上を働きかけ、各国の食料安全保障の確立につなげます。

JAしもつけでは、この取り組みに関連した企画や記事を積極的にご紹介してまいります。

### プロフィール

- 1959年生まれ
- 結婚後、数年間の会社員生活を経て30代で就農
- 現在、夫とともに地元栃木地区で水稲4.5haとニラ8aを栽培
- 2023年にJAしもつけ女性会長に就任
- 翌2024年5月に全区（女性会）で理事に就任
- さらに翌2025年4月にはJA栃木女性会長に就任

会員一人ひとりが主役として輝ける女性会活動を目指して  
次世代につなげる仲間づくりを

インタビューの内容が  
JAしもつけInstagramでも  
動画でご覧いただけます

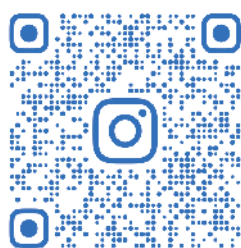

この機会に、Instagramの  
フォローもよろしくお願いします

# トップコラム ~Top Column~

この「トップ・コラム」コーナーでは、JAしもつけの各組合員組織の代表者に月替わりで登場いただき、組織概要や活動内容をご紹介いただくとともに、組織のリーダーとしての所信や地域農業・JA・日頃の営農や暮らしについて「今」の「思い」を語っていただきます。今回は「JAしもつけ女性会」の荒川君代会長をご紹介します。



## JAしもつけ女性会 荒川君代 会長

**Q1** まずは、女性会の概要について教えてください。

**A1** 私たち JA しもつけ女性会は、6 地区に分かれ会員 470 人が所属し、ハイキングや味噌づくり、旅行などの行事やクラブ活動、ペットボトルキャップ回収運動や食料支援などの地域貢献活動など多岐にわたる活動を展開しています。

JA 全国女性組織協議会が掲げる 3 年計画のスローガン『「あい♥」からはじまる「元気な地域」をみんなの力で』の中の重点テーマ「助けあい♥」「学びあい♥」「育てあい♥」に基づき、会員同士で楽しく活動しながら仲間づくりを進めています。

**Q2** 女性会の代表者として、日頃から心掛けていることを教えてください。

**A2** 日頃の女性会活動の中で、会員一人ひとりと地域とがつながりを持つことを意識しています。女性会活動を通じて、会員個人が「社会とつながっている」と実感できるような活動を心掛けています。

**Q3** 最後に、今後の展望について教えてください。

**A3** これは、県レベルでも、おそらく全国の JA でも同じ課題を共有していると思いますが、今後の至上命題は仲間を増やすことと次世代への継承です。そのためには、まずは会員自らが活動を楽しむことが不可欠であり、その結果として新たな仲間づくりにつながると思います。今後も、女性会の代表として、会員一人ひとりが主役になれる、充実した活動を企画・運営していければと思います。

JA 女性会では、新しい仲間を募集しています。仲間との楽しい行事やクラブ活動など、充実した内容でお待ちしておりますので、ご興味ある方は、ぜひとも最寄りの JA にご連絡ください。



# 今年の会場は サンプラザ 第27回 通常総代会開催のお知らせ

※従来から変更になります

先月号でもお知らせしましたが、下記日程で第27回通常総代会を開催いたします。今年度は、会場がサンプラザ（栃木市片柳町2-2-2）に変更となりますので、ご留意いただきますようお願い申し上げます。

**日時** 令和8年5月28日(木)  
午前10時00分～

**場所** サンプラザ  
栃木市片柳町2-2-2

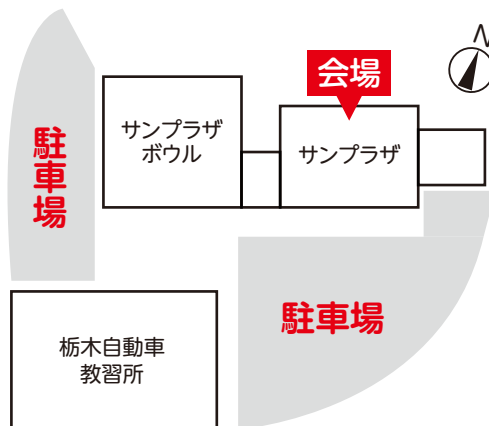

総代の皆さまのご出席をお待ち申し上げます

## 総代の皆さまへ 地区別総代説明会を開催します

第27回通常総代会の開催に伴い地区別総代説明会を開き、通常総代会の提出議案等について説明を行います。各地区の開催日・場所は表のとおりです。ぜひ、ご参加ください。

該当地区	開催日時	開催場所
栃木地区	令和8年5月22日(金) 午後6時00分	ニューアプロニー5階
都賀地区	令和8年5月18日(月) 午後6時00分	旧都賀地区営農経済センター
壬生地区	令和8年5月20日(水) 午後6時00分	壬生支店
大平地区	令和8年5月21日(木) 午後6時00分	大平支店
藤岡地区	令和8年5月19日(火) 午後6時00分	藤岡支店
岩舟地区	令和8年5月15日(金) 午後6時00分	旧岩舟地区営農経済センター

※当日は第27回通常総代会資料「協同活動の成果と計画」をご持参ください。

## 第1回 理事会次第

日時: 令和8年3月30日(月) 午後1時30分より  
場所: アプロニー5階 エメラルドホール

### 協議事項

- 2月末実績検討について
- 令和8年度みのり監査法人報酬額について
- 内部統制システム基本方針に基づく令和7年度取組結果の報告および基本方針の見直しの要否・事業報告への記載事項について
- 反社・マネロン関連規程類の改正について
- 収支シミュレーション（暫定版）等について
- 令和8年度経営計画の設定について
- 子会社における固定資産の取得について
- 藤岡ライスセンター建屋修繕に伴う固定資産取得について
- 投資信託関係規程の一部改正について
- カード盗難・IB保険および通帳盗難保険にかかる保険料の支出について
- その他



シモンちゃん

JALもつけ管内で農家さんが丹精込めて育てたおいしい農産物を食卓へお届けする直売所の旬な情報をお伝えします。

# 直売所通信

直売所新商品!!  
精米コシヒカリ  
販売開始しました♪

5月はおいしさ盛りだくさん♪

## 初夏のおいしい味覚市

5月23日(土)、24日(日) **2日間**

- ◎ポチカポイント3倍!!
- ◎大好評!!地場産**コシヒカリ**特価販売!!
- ◎今が旬♪炒め物でもおいしい**“フキ”**が  
オススメ!!
- ◎大人気商品♪**小玉スイカ**の入荷が  
始まりました!!



期間中  
ポチカ  
ポイント **3**倍

### 新商品 NEWS !

#### “精米コシヒカリ” 販売開始!!

おいしいお米がお手軽に♪

直売所にて大人気商品のコシヒカリ!!この度、数量限定で精米パックでも登場!!

4月下旬より  
好評発売中



### 直売所 PICK UP!!

### キャベツがおいしい季節♪

#### 旬の味覚はシンプルな料理で!!



一年を通して食べられるキャベツ。普段は揚げ物の付け合わせや炒め物の具など比較的裏方に回りやすい野菜ですが、この季節のキャベツは一味違う!!冬の厳しい寒さに耐え、甘さを蓄えた“春”キャベツが出回ります♪甘いだけじゃなく、水分量も多いため、サラダや蒸し料理がオススメ♪サッと加熱をすれば甘さが際立つので、パスタやスープの仕上げに入れてもGOOD!!

店長のおすすめはワイルドにステーキ!! 1/8カットの春キャベツをお好みの焼き具合になるまで焼くだけ!! 外は香ばしく、中はしっかりと♪シンプルな味付けですので、お好みのソースでお召し上がりください♪

### 直売所に野菜を出してみませんか?出荷者大募集中!!

#### 自慢の野菜をいろんな人に食べてもらいませんか?

- ◆野菜を作ったけど全部食べ切れない...
- ◆自分の作った野菜に自信がある!!
- ◆おいしくできた野菜をみんなに食べてもらいたい!!

営農経済部 産直課 ☎0282-20-8828

都賀、壬生地区担当 中田 佳佑 / 栃木、大平地区担当 高橋 幾生

興味のある方は  
ぜひご連絡ください!!

そんな方におススメ!!  
一緒に栃木の“農”を盛り上げていきませんか?  
生産規模の大小や、品目の数は関係ありません♪





北部アグリサポートセンター  
農産課

出井 早紀 (いでい さき)

- ①アルバイト
- ②子どもが寝た後の一人時間
- ③親しみやすい職員



北部アグリサポートセンター  
経済事務課

岡村 隆一 (おかむら りゅういち)

- ①カラオケ店でのアルバイト
- ②甘いものを食べているとき
- ③幅広く貢献できる職員



南部アグリサポートセンター  
園芸課

佐伯 光優 (さえき てるまさ)

- ①サッカー
- ②食事
- ③感謝される職員



栃木東支店 貯金為替

関谷 歩 (せきや あゆみ)

- ①押し活
- ②猫を撫でているとき
- ③皆さまに頼られる職員



栃木西支店 貯金為替

竹村 海 (たけむら まりん)

- ①ダンス
- ②お酒をみんな飲んでいいるとき
- ③皆さまが笑顔になれる職員



栃木西支店 共済

和田 一花 (わだ いちか)

- ①資格取得の勉強
- ②ディズニーにいるとき
- ③元気いっばいに皆さまの役に立ちます



壬生支店 貯金為替

高松 心菜 (たかまつ ここな)

- ①アルバイト
- ②猫とのんびりしているとき
- ③信頼されるJA職員



大平支店 貯金為替

福羅 沙織 (ふくら さおり)

- ①バレーボール
- ②犬と散歩しているとき
- ③会うとホッとするようなJA職員



岩舟支店 貯金為替

小暮 華音 (こぐれ かのん)

- ①ソフトテニス
- ②買い物をしているとき
- ③皆さまから信頼される職員



# 私たち JAしもつけの 新入職員です



## 所属

氏名 (ふりがな)

- ① 学生時代に打ち込んだこと
- ② 至福のとき
- ③ こんな職員になります



## 企画総務部 総務課

森谷 佳保 (もりや かほ)

- ① 吹奏楽
- ② 寝ているとき
- ③ 誠実な職員になります



## 営農経済部 農畜産課

高木 舞子 (たかぎ まいこ)

- ① 硬式テニス
- ② 音楽を聴いているとき
- ③ 現場で力になれる職員



## 営農経済部 農畜産課

小島 万青 (こじま まお)

- ① パソコンテイク
- ② 登山
- ③ 明るく行動できる職員



## 営農経済部 産直課

保足 樹希 (ほあし いつき)

- ① バレーボール
- ② ご飯を食べているとき
- ③ すべての物事に熱量を持った職員



## 金融共済部 共済課

須賀 玲依 (すが れい)

- ① アルバイト
- ② 家でまったりしているとき
- ③ 明るく元気な職員





# よい食ランチョンマットを贈呈

楽しい給食の時間をより明るく



栃木市・青木千津子教育長

「ランチョンマットを使うことで、子どもたちが楽しみにしている給食の時間が、より明るいものにすることができます」



壬生町・田村幸一教育長

「子どもたちは、毎年ランチョンマットを使うことで、安全・安心で清潔な環境の中、地元のおいしい農産物を味わうことができます。今後とも引き続きのご支援をよろしくお願いいたします」

JALしもつけは4月3日、管内栃木市と壬生町で「国消国産 JA グループ統一運動」ランチョンマット贈呈式を開きました。

同取り組みは、同市町の小学校37校の新入学児童に対して合計1,191枚を贈るといもので、毎日の給食時に使うランチョンマットの贈呈を通じて、食の大切さや国産農産物の良さを知ってもらい、次代を担う子どもたちの農業への理解を深めてもらうことが狙いです。当JAでは、13年前から毎年贈呈を続けています。

都賀／T・Nさん／64歳／女性

高校を卒業して45年以上が経ちますが、親友とのご縁で、なんと高校の一つ上の女性の方々とカラオケをする機会がありました。学生時代の曲が始まると「その曲好き」となり、みんなで大合唱。あっと言う間の3時間でした。

コメント

45年以上前からのお付き合いが今でも続くとは、すごいことですね。さらに、その縁から広がる新たな出会いも素敵です。私も、級友に連絡をとってみたいくなりました。

大平／H・Mさん／71歳／男性

妻とともにコウノトリを見に渡良瀬遊水地に行った時、遊水地の中から大きな100kgほどありそうなイノシシが土手を駆け上がり、民家の畑に向かって行きました。コウノトリを見に来た人たちや若い女性ランナー数人が車に退避し命拾いました。子どもをはじめ人的被害が出ないうちに何か対策が急がれます。みんなで良い案を出して、何とかしたいものです。

コメント

H・Mさん、とても怖い体験をなさいましたね。本当に、渡良瀬遊水地をはじめ管内各地で獣害の話を見聞きしますので、対策待た無いですね。

大平／K・Kさん／72歳／女性

例年より早く、3月中にツバメが来ました。大勢(4~5羽)で里帰りです。電線にとまったり、飛び回ったり、その姿に元気をもらっています。今年もヒナの誕生が楽しみです。

コメント

毎年同じ時期に同じ場所に帰ってこられるとは、ツバメの能力は本当にすごいです。しかし、年々温暖化の影響もあって、彼らの里帰りも前倒しになっているのでしょうか。



2026年は国際女性農業従事者年

みんなの

「あい♡」からはじまる

「元気な地域」をみんなの力で

## JAしもつけ女性会が第27回通常総代会

JAしもつけ女性会は3月28日、アプロニーで「第27回通常総代会」を開きました。会員112人が出席し、全3議案を承認しました。



総会終了後の記念公演では「大正琴の心温まる音色とともに特別なひとときを」と題して、同会の会員でもある「晴れやかグループ」の大正琴の演奏を楽しみました。



冒頭のあいさつで、荒川君代会長は「今年度もJA女性組織協議会が掲げる3カ年計画のスローガン『「あい♡」からはじまる「元気な地域」をみんなの力で』の重点テーマ「助けあい♡」「学びあい♡」「育てあい♡」に基づき、会員同士で楽しく活動し、仲間づくりを進めよう」と呼び掛けました。

ちょっと聞いてよ

## みんひろ井戸端会議

コメント大賞

大平 / T・Cさん / 82歳 / 女性

桜の花吹雪が終わったら、タケノコの季節。今朝、JAの愛菜果直売所で掘りたてのタケノコを買いました。米ぬかで1時間ほど茹でて、明朝までおいて、きれいに洗って、下ごしらえが終了。「わかたけ」を作ろうか「タケノコご飯」にしようか、それとも「タケノコの木の芽あえ」を作ろうか。春の味を楽しめるのは「生きる喜び」ですね。

コメント

タケノコは、下ごしらえに手間暇が掛かるからこそ、食べたときの感動がひとしおですよ。まさに、春の風物詩であり「生きる喜び」ですね。



岩舟 / K・Kさん / 71歳 / 女性

犬の散歩をしている時、トラクターで田んぼを耕している様子を見ましたが、その後を小さなシラスギが2羽、歩きながら時々、土の中の虫をついばんでいました。すごく可愛かったです。

コメント 春耕的一幕、トラクターの跡を追いかける野鳥の姿は本当に可愛いものであると同時に、自然に生きるものの強さを感じますね。



大平 / S・Kさん / 76歳 / 女性

現在、我が家の庭にはチューリップの花が咲いています。赤・白・黄色が咲くはずなのに、白がいません。来年は絶対咲かせて見せます。私は花の中で、チューリップが一番好きです。

コメント チューリップの花は、色鮮やかで可愛い花弁が本当に魅力的ですよ。私も好きな花の一つです。S・Kさん、来年こそは、白のチューリップを咲かせられるように期待しています。

# しもつけ文芸

## 俳句

### 【浜柿栃木支部】

地震の地の都忘れのひそやかに 大出 義子

義父義兄夫の忌花の風冷ゆる 熊倉 敬枝

水底の魚の沈みや涅槃西風 川俣ミチ子

郷蔵の子の演奏やさくら満つ 関塚トヨ子

春愁や亡夫きあとの御厨事 館野みさほ

花風の一陣今に氷川丸 下村 孝一

せせらぎの音に膨らむ猫柳 渡辺きよし

花びらの滞空ながき水子仏 岩瀬とき子

### 【大杉句会】

野の川を合はせて町の春の川 知久 新一

長閑さやビニールハウス日を返し 高橋みち子

夕暮れの土手に佇む蝶匹 森下 稲子

### 【うづま吟社】

彼岸過算暮らしの墓仕舞 黒川 弘賢

散歩道連れて行つてと落椿 長澤 俊幸

刃物研ぐ仕上げの水の温みかな 大出 義子

山吹や庭に干さるる紳士傘 大島 秀子

向島の芸妓の運ぶ花の茶屋 小出 典子

HBより2Bが好き入学児 島田 和子

屋根替の大内宿や張子買ふ 大関由紀江

永き日や座りしままの慮遮那仏 渡辺きよし

息災が我が家の慶事八ツ頭植ふる 岩瀬とき子

### 【結句会】

枝垂桜人静まりて大山寺 伸 彦

花びらを雲に濡らし朝桜 泰 男

花だより今日も好い日とモカ落とす 好 司

里芋の芽を確かめて植えにけり 章 枝

## 川柳

遠目でも鯉のぼり見てほっとする 上岡 隆三  
(藤岡)

趣味が無く五月連休持て余す 十文字笑夢  
(大平)

## 短歌

寒に耐え春陽の中にかき菜伸びわ泉 幸代  
ずかばかりのゴマ和え作る (栃木)

末孫の入学日は春開けて戦下の木村 陽子  
児らの幸祈りたし (岩舟)

恒例のおはぎを供へ抛り所永代の石川 トク  
お陰成長の証 (藤岡)

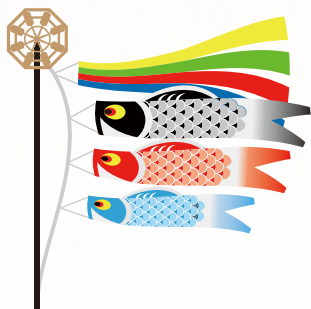

短歌・俳句・川柳の投稿は各支店または本店  
総務課までとしどしお寄せ下さい。  
締め切りは毎月8日、一人一首(句)でお願  
いします。  
作品は楷書で丁寧に書いてください。



## お天気カレンダー

気象予報士 ● 檜山靖洋

## 栗花落

栗の花は、5月から6月ごろに咲きます。クリーム色で細長い穂状の花が咲きだすと、栗の木全体がかすみがかつたようになり、独特な青臭いような香りが漂います。5月の後半には、梅雨の走りといえるような、ぐずついた天気が続くこともあります。本格的に梅雨が近づいてくると、空気が湿気を多く帯び始めるので、より香りが漂いやすくなり、梅雨が近いことを実感します。

栗の花が落ち始める頃、空気はさらさらにしっとり重くなり、いよいよ梅雨入りが近くなります。

「栗花落」という言葉があります。「栗花落」に、仮名を当てると「つゆり」です。つまり、栗の花が落ちる頃に梅雨入りするということです。日本語は、自然の変化を言葉に閉じ込めてきたのですね。天気図を見たり、気象庁からのお知らせを見たりする前に、栗の花が静かに落ちることで、梅雨入りの時期をそっと教えてくれるかもしれませんね。



イラスト：とよだ時

# 支店だよ!

## JA しもつけ8つの支店から こんにちは「輪 (WA)」



JA しもつけの各支店から魅力と個性あふれる店舗や地域の「輪」題を発信

今回は

### 藤岡支店

をご紹介します



藤岡支店  
中島 徹也 支店長

#### 店舗情報

- 所在地 栃木市藤岡町赤麻1740
- 電話番号 0282-62-4333
- 営業時間 9:00~11:30、12:30~15:00  
(昼休業11:30~12:30)
- A T M 平日8:45~19:00  
土・日・祝日9:00~17:00

今年度の定期人事異動で栃木東支店から当藤岡支店に転任になりました支店長の中島です。不慣れな点多々あるかと思いますが、支店職員一丸となって、地域の皆さまの暮らしを金融・共済の面から全力でサポートさせていただきますので、お近くにお越しの際は、ぜひお気軽にお立ち寄りください。



## JAしもつけ 2026年度 年金相談会のご案内

今年度も年金についての疑問・質問に、専門の社会保険労務士が無料でご相談をお受けします。今年度初回となる今回は、直近の開催案内をするとともに年間のスケジュールを一挙にご案内いたします。



実施支店名	開催日時
岩舟支店	2026年5月23日(土) 9:00~16:00
壬生支店	2026年6月6日(土) 9:00~15:00
都賀支店	2026年6月13日(土) 9:00~15:00
藤岡支店	2026年6月21日(日) 9:00~15:00
大平支店	2026年7月5日(日) 9:00~15:00
栃木東支店	2026年7月11日(土) 9:00~15:00
栃木西支店	2026年7月26日(日) 9:00~15:00
都賀支店	2026年10月10日(土) 9:00~15:00
壬生支店	2026年10月17日(土) 9:00~15:00
藤岡支店	2026年10月18日(日) 9:00~15:00
岩舟支店	2026年11月7日(土) 9:00~15:00
大平支店	2026年12月6日(日) 9:00~15:00
栃木東支店	2026年12月13日(日) 9:00~15:00
栃木西支店	2027年1月31日(日) 9:00~15:00

※予約が必要な場合がありますので、事前に各支店にご連絡の上、お越しく下さい

ご相談にお見えの際は下記のものをご持参ください。

**年金証明 年金手帳 印鑑** その他、年金に関する資料をお持ちいただければ、より具体的な相談ができます。



JAしもつけで



# きっと見つかる！ あなたのためのお部屋探し♪



例えば…？

他にも！！



栃木市大平町



2DKでお家賃 ¥45,000！！

栃木市今泉町



3DKでお家賃 ¥48,000！！

まだまだあります♪アナタにピッタリが見つかるかも  
お気軽にお問合せください♪

◆お問い合わせ先◆

JAしもつけ 資産管理課 TEL：0282-24-1162 FAX：082-24-3620

## 高額な現金出金・振込時の警察への通報について

令和8年5月1日

下野農業協同組合

最近、様々な金融犯罪が発生し、その手法や手口も巧妙かつ高度になっております。

お客様が金融犯罪の被害に遭われることのないよう、当組合においては、栃木県警察本部からの指導により、お客様から一定基準に該当する高額な現金出金や振込のお申し出を受けた場合は、職員からお声がけをさせていただくほか、警察への通報を行うことが求められています。

お客様の大切な財産を金融犯罪からお守りするための取組みですので、ご理解とご協力をお願いいたします。

# 5月

# 今月のおっ！楽しみ

このコーナーでは、地域で活躍する皆さんの紹介や大好評「クイズコーナー」、広報誌の編集担当者がチラッと語らせてもらう編集後記をお送りいたします。



店頭販売に臨む生徒ら

参加した生徒は「自分たちが毎日世話をした牛が、こうして消費者のもとに届くのは本当にうれしい。より多くの人に味わってもらい『とちぎ和牛』のおいしさを知ってほしい」と笑顔で話しました。

今回、販売した和牛は1月15・16日に開催の「第9回和牛甲子園」に出品したものです。生徒らは、来店客に向けて、自ら丹精込めて育てた「とちぎ和牛」について、飼育のこだわりや学校での取り組みを紹介。試食も勧めながら「とちぎ和牛」の魅力を丁寧にアピールしていました。

栃農生が自ら育てた「とちぎ和牛」を店頭に立ち販売・PR

## まちがい探し

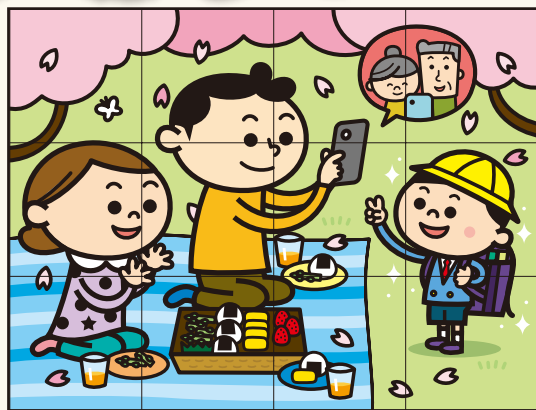
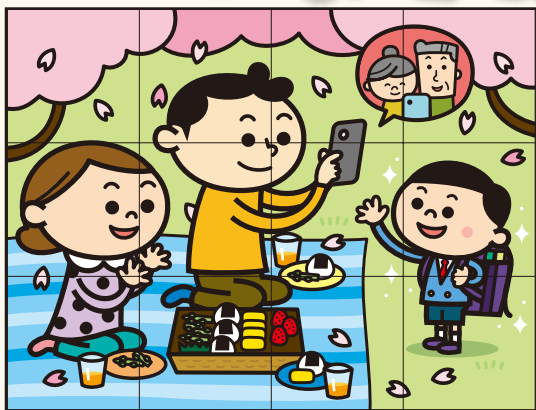

出題●イラスト：ゆきたけし

右のイラストには左のイラストと違う部分が5カ所あります。間違っている部分を左下の枠内の数字で探しましょう。

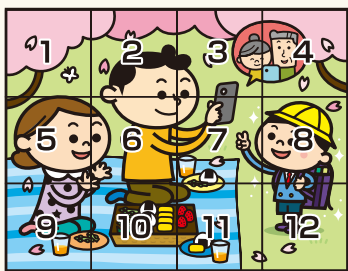

4月号  
クロスワードパズルの答え

A B C D E  
ハ ナ フ ブ キ

### 「みんひろ井戸端会議」 「クイズコーナー」へのご参加大募集中

あなたのお便り待ってます



お便りをいただいた方に抽選でステキな賞品をプレゼント。ハガキ・封書での郵送、FAX、Eメール、あるいはJA職員にお渡しください。なお、感想やコメントは『みんひろ井戸端会議』で掲載する場合がありますので、ご了承の上ご応募ください。

4月号の  
当選者

4月号の当選者はこちらの方です。おめでとうございます。



橋本 実さん(大平)

【あて先】

〒328-0053 栃木市片柳町2-1-44

JAしもつけ総務課 広報係

【FAX】0282(24)7882

【Eメール】hp-info@ja-shimotsuke.or.jp

①クイズの答え

②広報誌の感想や最近のエピソードなど

③郵便番号・住所・氏名(ふりがな)・年齢・電話番号をお忘れなく

締切は毎月20日(必着)

(20日が土・日・祝日の場合は、その次の営業日)

編集  
後記

ここ数年来、毎年4月になると鼻がムズムズ、くしゃみや咳が出るようになりました。どうやら、ヒノキの花粉に体が反応しているようです。この広報誌が発行される頃には、症状もおさまり、過ごしやすい新緑の季節を快適に過ごしているものと思います。(編集担当 T)

No.325

令和8年5月1日発行 下野農業協同組合

編集・発行／企画総務部 総務課

〒328-0053 栃木市片柳町2丁目1番44号 ☎0282(24)1180

ついに  
復活!!

多くのご要望に応え

令和8年4月より取扱い再開!!

# 一時払養老生命共済

資金を活かして、計画的な資産形成と確かな万一保障

【ご契約例 65歳 一時払共済掛金 500万円 共済期間10年】

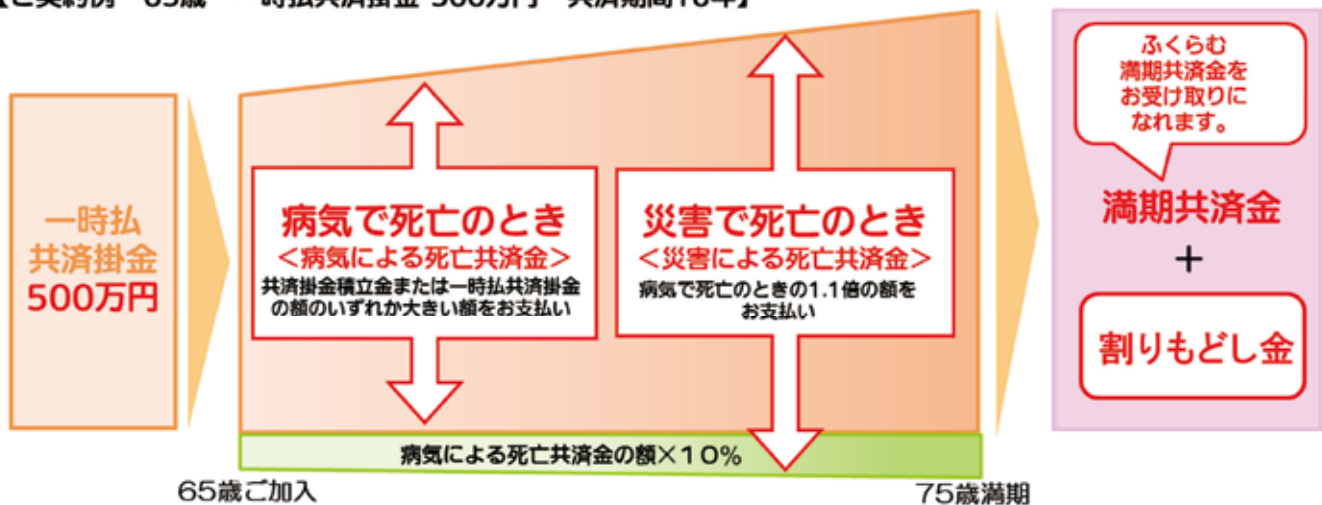

## ポイント

- ① 貯蓄性のある仕組みで、計画的な資金づくりが可能。
- ② 万が一のとき、すぐに共済金を受取る事が可能。
- ③ あらかじめ死亡共済金受取人を指定可能。
- ④ 死亡共済金等の相続税の非課税枠を利用可能。
- ⑤ 最高85歳の方までご加入いただけます。  
このプランに加入いただける年齢【共済期間 5年の場合：0歳～85歳】  
【共済期間 10年の場合：0歳～80歳】
- ⑥ 簡単な告知でお申込みいただけます。



- ご契約に際しては、「重要事項説明書(契約概要・注意喚起情報)」および「ご契約のしおり・約款」を必ずご覧ください。
- 被相続人の死亡によって取得した共済金等で、その共済掛金を被相続人が負担していたものが、相続税の課税対象になります。
- 死亡共済金受取人が、相続人の場合に限り、非課税枠の適用があります。
- 記載のお取扱いについては、令和8年3月末現在の法令等に基づくものです。
- 現在の満期共済金額等については、「掛金シミュレーション」にてご確認ください。お近くのJAにお問い合わせください。
- 早期にご解約される場合、お支払いする返れい金がお払込みいただいた共済掛金を下回ることがあります。
- 割りもどし金の額はお支払い前年度までの収支を反映して決定しますので、現時点では確定しておりません。また、収支状況によってはお支払いできない場合もあります。

【お問合せ】 栃木駅前支店：0282-20-8821 栃木東支店：0282-27-2525 栃木西支店：0282-31-1794 都賀支店：0282-27-5611  
壬生支店：0282-82-1111 大平支店：0282-43-2344 藤岡支店：0282-62-4333 岩舟支店：0282-55-3333

【26093010061】