

新たな一年の始まりです しっかりとスタートダッシュを切りましょう

1

2026 No.321



HAPPY NEW YEAR
2026



みなさまにとって
今年も良い年で
ありますように

JAしもつけ
役職員一同

しもつけ



今月のピックアップ

- ▶ トップコラム特別編
年頭のごあいさつ…2-3
- ▶ 新規就農者紹介コーナー
「農Lifeはじめました」…4-5
- ▶ 営農インフォメーション
「消費税課税対象事業者の
ご確認について」…12-13

ホームページ



facebook



instagram



<https://www.ja-shimotsuke.jp/>

本年も「組合員・農家・地域に なくてはならないJA」を目指して



組合員の皆さま、新年あけましておめでとうございます。本年が皆さまにとって、健やかで実り多きものになりますよう、心よりお祈り申し上げます。令和8年の念頭にあたり、一言ごあいさつ申し上げます。

さて、昨年を振り返りますと、異常ともいえる夏の高温が続き、社会全体では、物価高やエネルギー問題、国際情勢の不安定さが続き、暮らしの安心を揺るがす一年となりました。一方

で、国連が2012年に引き続き、2回目の「国際協同組合年」に制定するなど、人と人とのつながりの大切さが改めて認識され、私たち農業協同組合はじめ、地域に根ざした活動の重要性が社会全体で見直された年となりました。

農政では、令和6年に改正された食料・農業・農村基本法に基づき、新たな『食料・農業・農村基本計画』が決定されました。政府は、新たな「食料・農

Contents

JAしもつけ 1月号 2026.1

321
No.

| | |
|-----|----------------------|
| 2~3 | トップコラム特別編「年頭のごあいさつ」 |
| 4~5 | 新規就農者紹介「農Lifeはじめました」 |
| 6 | 特集「年金友の会」活動のご紹介 |
| 7 | 直売所通信 |
| 8 | みんなのひろば |

| | |
|-------|----------------------|
| 9 | しもつけ文芸 |
| 10 | 支店だより |
| 11~14 | しもつけインフォメーション |
| 15 | 今月のお楽しみ |
| 16 | ウィンターキャンペーン2025のお知らせ |

2026年 年頭にあたりごあいさつ

下野農業協同組合 代表理事組合長 長 昌光

業・農村基本計画」の初動5年
間を「農業構造転換集中対策期
間」と定め、農業の構造転換に
向け、各種施策を集中的に講じ
るとしています。JAグループ
においても、我が国の食料安全
保障の確保や、農業者が将来の
展望をもって営農を継続できる
環境の整備に向け、現場のニー
ズに応じて、施策を活用しなが
ら、引き続き取り組みを進めて
まいります。

また、一昨年から発生した「令
和の米騒動」と呼ばれる店頭か
ら米がなくなる事態により、消
費者にとっては、もっとも身近
な食物である米が手に入らない
大変な事態であったわけです
が、生産者にとって、久しぶり
に米価が上昇したことは明るい
兆しとなりました。

地域農業やJAを取り巻く状

況は、農業者の高齢化や後継者
不足といった課題が一層顕在化
する中ではありますが、農業の
持続可能性を高め、若い世代へ
の継承を進めていくことで、今
後も、組合員・利用者へのさら
なるサービス向上と「組合員・
農業・地域になくってはならない
JA」を目指し最善を尽くして
まいります。

結びになりますが、本年も引
き続き食と農を基軸とした地域
に根差した協同組合として、相
互扶助の精神に基づき、地域の
皆さまに安全・安心・新鮮な農
産物を持続的にお届けするため
に「不断の自己改革」を続けて
まいりますので、組合員の皆さ
まからの変わらぬご支援・ご協
力をお願いいたしまして、新年
のごあいさつとさせていただきます。



イチゴづくりに励む祖父母の背中追って 自らも新規就農



農Life

はじめました

このコーナーは、新たに農業を始めた方にスポットを当てた新規就農者紹介コーナーです。

大平地区

寺内 恒太 さん

Profile

- 1988 年生まれ
- 祖父母がイチゴ生産者であったことから、一度は会社勤めを経験するも就農を決意
- 栃木県農業大学校の就農準備校「とちぎ農業未来塾」に1年間通いつつ、地元のイチゴ生産者のもとで実習
- 今年4月に新規就農を果たす
- 「とちあいか」9aを作付け

大平地区の寺内恒太さんは、イチゴの新規就農者です。祖父母が実家でイチゴを生産していたことから、幼い頃からイチゴ生産は身近なものでした。そのため、一度は会社勤めを経験しましたが、会社での業務が農業者を対象とする内容であったこともあり、自らもイチゴ生産者の道を志しました。

栃木県農業大学校の就農準備校「とちぎ農業未来塾」に1年間通いながら、地元大平地区の先輩農家から実践的な指導を受け、今年4月に就農しました。さまざまな作業をこなしていく中、課題点や改善点も多く出てきます。その一つひとつを記録し、次期作につなげていきます。

11月20日に初出荷を果たした寺内さん。「その時の率直な感想は『うれしい』というものと同時に『ようやく初出荷にこぎつけた』という安心感でした。自らが、一生懸命丹精込めて育てたイチゴが出荷されて、消費者の皆さまに食べていただくことが農業の魅力であり『より美味しい高品質なイチゴを作りたい』というモチベーションにつながります。これからも、適時適切な作業を心掛けて、品質の向上を図り、そのうえで、規模の拡大なども進めて行きたいです」と展望を語ります。



このコーナーでは、JA しもつけ年金友の会の最近の活動についてお伝えいたします。年金受給者の方で、年金受取口座をJA しもつけ以外にされている皆さん。あなたも年金友の会の仲間に加わりませんか。きっと、素敵な仲間と楽しい出会いが待っていますよ。

詳しくは、最寄りのJA しもつけ各支店までお問い合わせください。

トピックス

1

素敵な仲間と楽しい思い出づくり

親睦旅行「大涌谷と伊豆・伊東温泉満喫2日間」に行ってきました

11月18日・19日の両日、親睦旅行「大涌谷と伊豆・伊東温泉満喫2日間」を開催しました。ご当地の名物「金目鯛」を使ったランチに舌鼓を打ち、噴煙立ち込める箱根の名所「大涌谷」を巡り、夜は伊東温泉「ホテル暖香園」で大宴会。翌日は、伊豆国一の宮である三嶋大社への参拝や伊豆フルーツパークでのミカン狩りなど、楽しい旅になりました。



美味しい料理と美酒に酔いしれる宴会会場

トピックス

2

JAしもつけの代表選手がハツラツプレー

「第27回栃木県JA年金友の会グラウンド・ゴルフ大会」

10月29日「第27回栃木県JA年金友の会グラウンド・ゴルフ大会」が宇都宮市の清原球場で行われました。JA しもつけからも各支部大会で上位の成績を残した代表選手が、ハツラツプレーを惜しみなく披露。中でも、都賀地区の関口芳宏さんが12位で30位以内入賞を果たしました。

なお、JA しもつけ各支部のグラウンドゴルフ大会は、JA 共済の地域貢献活動助成金を活用しました。



ねらいを定めてプレーに臨む代表選手



◀JAしもつけ代表として最上位入賞(12位)
を果たした都賀地区の関口芳宏さん

直売所通信

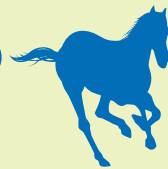

毎月**15**日は“イチゴ”の日♪
新年一発目“いちごの日”開催!!

- ◎大人気御礼!!
名産いちご
全品**50円引き!!**
- ◎他にもお得な
商品目白押し♪

イチゴ
1月15日(木)

自慢の苺を
ぜひこの機会に
お召し上がりください♪



★新年1発目のセール開催!!★

2026年 **到来セール** 1/24^土~25^日

- ◎お得なポチカポイントが**3倍**
- ◎旬の果物大売出し♪
- ◎大人気御礼!!名産いちご、
ポチカ会員様に限り**50円引き!!**



期間中
ポチカ
ポイント
3倍

直売所食コラム

意外と新参者!?

鍋には欠かせない白菜小話

年が明け、毎日寒い日が続いています…こんな日には暖かいお鍋が食べたくなりますよね♪いろいろなお鍋がありますが、必ずと言っていいほど登場する“白菜”。11世紀ごろには中国で栽培されていた記録があり、白菜が持つ白さから花嫁の縁起物としても重宝されているそうです。日本における白菜の歴史は意外と浅く、明治時代終わりに中国から持ち込まれました。昭和初期には全国的に定着し、今でも愛され続けています。

鍋以外にも炒め物や蒸し料理、実はサラダもおいしい万能野菜。白菜の歴史においしい1ページを加えてみてはいかがでしょうか?



直売所NEWS!! タイアップイベント!!

かんぴょう&いちご街道巡り フェア開催!!

開催期間：令和8年1月10日~1月25日

主 催：歴史とロマンのかんぴょう街道推進協議会
とちぎ渡良瀬フルーツ街道推進協議会

※開催内容については店頭掲示、公式HPをご覧ください。

公式HP：

https://www.pref.tochigi.lg.jp/g54/ichifuru_kaido/kanpyouichigo.html

1月の
ポチカ
ポイント3倍デー

1月10日(土)・14日(水)
24日(土)・28日(水)





みんなのひろば

秋晴れの渡良瀬遊水地

広大な谷中湖を眺めながら心身の健康増進 第10回 JAしもつけウォーキング大会

11月15日、渡良瀬遊水地でJAしもつけウォーキング大会を開きました。

7kmと5kmの2コースに分かれて、総勢約80名が参加。爽やかな小春日和の中、広大な谷中湖を眺めながら、家族や仲間たちとともに、心地よい汗を流しました。

なお、この活動は、JA共済の地域貢献活動助成金を活用しました。



仲間とともにウォーキングを楽しむ参加者



折り返し地点を過ぎ
もうひと頑張り



青い空と緑豊かな
自然が
目に映えますね

ちょっと
聞いてよ

みんひろ井戸端会議



壬生／K・Kさん／68歳／女性

1か月くらい前、体調が悪くなりました。家族がそばにいたので助けてくれました。医者に行かず治ったので、大変助かりました。ありがとうございます。

コメント

体調が悪い時、家族の存在はいつも以上にありがたく感じられますよね。K・Kさんもどのような症状になったのか心配ですが、回復されたようなので安心です。



都賀／O・Nさん／85歳／男性

栃木市運動公園で開催されたJAまつりに参加しました。出店ブースも多彩で人も多く賑わっていました。毎年楽しみにしている方が多いですね。年末の買い物を楽しみました。

コメント

O・Nさんはじめ、同イベントにご来場いただいた皆さま、その節は誠にありがとうございました。

ひもつけ文芸

俳句

【渋柿栃木支部】

妖精の叩く雨戸や虎落笛 大出義子
干支細工の馬にせかるる十二月 熊倉敬枝
好晴の軒に日の丸文化の日 川俣ミチ子
園児らの一列まもる虎落笛 関塚トヨ子
虎落笛孤独数独棲む山家 下村孝一
木棉夫の墓前を去り難く 館野 操
連峰に雲の翳あり麦芽伸ぶ 渡邊きよし
一刀彫の盆は一葉開戦日 岩瀬とき子

【大杉句会】

冬晴や花びらの舞ふブライダル 知久新一
大空に大手広げし冬木かな 高橋みち子
くるくると回る落葉に飛び込む子 森下稲子

【うづま吟社】

冬天や梵天駆ける羽黒山 黒川弘賢
語り部の温泉宿や忘年会 長澤俊幸
しぐるるや娘の家は山の中 大出義子
寒三日月象形文字の名入りシャツ 大島秀子
抱かれて青樹の星を飾るかな 大関由紀江
取り込みの植木の鉢や十二月 高橋みち子
手放せぬ毛玉のつきし古セイター 島田 和子
がらんどうの津波校舎や風花す 渡辺きよし
無辜の声秘める湖底や虎落笛 岩瀬とき子

【結句会】

葉を染めて恥じらい隠す楓かな 泰
バラクライダー紅葉の大河に蹴り出せり 伸
車椅子の母の眩き冬銀河 好
静もれる夜なべの仕事賀状書く 章
枝 司 彦 男

川柳

新年の誓いとかばぬ年なのか 上岡隆三（藤岡）
初詣鈴の音色に胸締まる 黒須笑夢（大平）

短歌

ご先祖に植えられし山芋息子が掘りて 夕餉の膳にとろろ汁いたたく 泉 幸代（栃木）
ひまわりの優しい介護二年過ぐ お願いします生命尽きる迄 毛塚 雪（都賀）
輝いた日々手繰り寄せるクラス会 電話で参加の友も交えて 木村陽子（岩舟）
慌てるなどこへ行っても混んでいる スピード落とし命落とすな 木野内キヨ子（壬生）

短歌・俳句・川柳の投稿は各支店または本店総務課までごしどしお寄せ下さい。締め切りは毎月8日でお願いします。作品は楷書で丁寧に書いてください。

お天気カレンダー

二十四節気の大寒の頃になると、冬の海に次々と飛び込む寒中水泳が各地で行われます。この頃の海面水温は、太平洋側で18度を下回り、日本海側では15度を下回ります。夏のプールでの遊泳に適する水温は26度から31度なので、冬の海がいかに冷たいか分かります。

それでも寒中水泳をする人がいるのは、サウナの「整う」感覚に通じるのかもしれませんが。サウナの後に入る水風呂の水温はだいたい15度くらいです。冷水の刺激で心身がリセットされる感覚は、理解できないこともありません。

寒さは命を脅かす面もあります。安全に寒中水泳を行うためには、ゆっくりと水に入ること、頭を水面に出しておき、手足が冷水ショックで動かせなくなっても溺れないようにすること、救命胴衣を身に着けることなど、安全対策を取りましょう。その先には、冷たい水に身をさらした人にしか得られない、整いがあるのだと思います。

気象予報士・防災士●檜山 靖洋

寒中水泳



支店だより

JA しもつけ8つの支店から こんにちは「輪 (WA)」



JA しもつけの各支店から魅力と個性あふれる店舗や地域の「輪」題を発信

今回は

都賀支店

をご紹介します



都賀支店
久保 弘 支店長

組合員ならびにご利用者の皆様、日頃より都賀支店をご利用いただき誠にありがとうございます。

当店は、地域の皆様に安心してご利用いただける『貯金』『融資』『共済』『投資信託』や『相続相談』などを行っており、地域の活性化に貢献できる店舗を目指しております。どうぞ、お気軽にご来店くださいますようお願い申し上げます。

店舗情報

- 所在地 栃木市都賀町原宿874-1
- 電話番号 0282-27-5611
- 営業時間 9:00～11:30、12:30～15:00
(昼休業11:30～12:30)
- A T M 平日8:45～19:00
土・日・祝日9:00～17:00

都賀地区の

「ココ見て」ポイント

春・夏・秋・冬

周年で訪れる人の目を楽しませしてくれる
都賀地区の花々

都賀地区には、27.3haの広大な園内で、四季折々の自然美を堪能できる公園「つがの里」をはじめ「花之江の郷」「大柿花山」など色鮮やかな草花を愛でることができるスポットがたくさんあります。これらのスポットで、早春のロウバイやセツブンソウに始まり、カタクリや桜、梅雨時のアジサイや初夏のハスなど春夏秋冬で訪れる人の目を楽しませてください。

特に、3月下旬頃からカタクリの見頃を迎える「大柿カタクリの里」の入口には、当JAの農産物直売所「生出宿里の駅」がありますので、新鮮な地元産農産物のお買い物ついでに立ち寄って見てはいかがでしょうか。



【無料】税理士による相続相談サービス（事前予約制）

今年度より、JAしもつけは相続（税）に関する個別相談サービスを開始します。

- ・相続税がいくらかかるのか心配
- ・生前にできる相続対策を考えたい
- ・家族のために遺言書を残したい など

相続に関する様々な疑問に、専門の税理士が無料の個別相談に応じます。

■ご予約のお申込みにつきましては、右記のお問い合わせ先までご連絡ください。

▶お問い合わせ先

下野農業協同組合 本店 担当（谷口・籠谷）
【TEL】0282-24-1183
【Eメール】s-chokin@ja-shimotsuke.or.jp

▶税理士紹介

下野市下古山 2328-22
飯野税理士事務所
税理士 飯野 洋 氏



農業用免税軽油に係る申請についてのお知らせ

栃木県では、毎年2月に、農業用の軽油引取税免税証を一括して交付しております。

今年度も、**壬生町役場 1 階 101 会議室**で申請を受け付けます。受付日時等は以下のとおりですので、交付を希望する方は、御確認ください。

※共同・受委託の方は**栃木県庁下都賀庁舎 第2福利厚生等会議室**で受け付けます。

1. 受付日、受付時間、対象地区及び会場案内図

(壬生町役場：壬生町壬生甲 3841 - 1)

| 地区 | 受付日 | 受付時間 | 自治会及び会場 |
|-----------------------|------------------|---------------------------------|-------------------------|
| 共同受委託 | 2月4日(水) 5日(木) | 9:00～11:30 及び 13:00～15:30 | 栃木県庁下都賀庁舎 第2福利厚生棟会議室 |
| 壬生町役場 101会議室 | | | |
| 南 犬 飼 地 区 | 2月24日(火) | 9:00～11:30 | 北小林 |
| | | | 上田 |
| | | 13:00～15:30 | 中泉 |
| | | | 助谷・助谷原 |
| | | | 安塚一～三、南部、中央 |
| | | | 上長田 |
| | | | 国谷中央、本田、新田 |
| | | | あけぼの・落合 |
| | | | 若草・虹の杜・国谷南 |
| 壬 生 地 区 | 2月25日(水) | 9:00～11:30 | 下表町、中表町 |
| | | | 下横町、今井 |
| | | | 上表町、東下台 |
| | | | 城東町、舟町 |
| | | | 栄町、仲通町 |
| | | | 上通町、駅東 |
| | | | 城内、城南 |
| | | | 下馬木（壬生） |
| | | | 西高野 |
| | | | 上新町、万町 |
| | | | 三好町、旭町 |
| | | | 車塚、星の宮 |
| | | | 台坪、上坪 |



| 地区 | 受付日 | 受付時間 | 自治会及び会場 |
|------------------|----------|-------------|--|
| 壬 生 地 区 | 2月25日(水) | 9:00~11:30 | 前宿坪 田向稲荷内 馬場、原宿 至宝町北・南 六美町南部・中央・北部 緑町・幸町・おもちゃのまち・いずみ ひばりヶ丘・下台団地・県営壬生住宅 |
| | | | |
| | | | |
| | | | |
| | | | |
| | | | |
| 稲 葉 地 区 | 2月25日(水) | 13:00~15:30 | 釜ヶ淵、原坪、鹿島 下町、上町 下馬木(稲葉) 本郷、松原 西部、北原、中央 台宿、下坪 東原、鯉沼 福和田 |
| | | | |
| | | | |
| | | | |
| | | | |
| | | | |
| | | | |
| | | | |

※朝一番、午後一番の時間帯は混雑します。遅い時間帯が比較的スムーズに受付できます。
 ※更新手数料420円は、つり銭のないよう御協力をお願いします。(キャッシュレス決済も可)
 ※上記の期日に申請することが難しい場合は、県税事務所にお問い合わせください。
 ※感染症予防に係るマスク着用については、申請者個人の判断に委ねますが、発熱や風邪等の症状がある場合は、来場を見合わせるようお願いします。

2. 申請の際に持参するもの

- (1) 免税軽油使用者証
- (2) 免税軽油の引取り等に係る報告書 (※新規申請以外の方)
(納品書又は領収書を添付、写しでも可。未使用の免税証(原本)を添付。)
- (3) 使用者証更新手数料 420 円 (キャッシュレス決済も可) (※新規申請及び使用者証更新の場合)
- (4) 耕作証明書 (※新規申請及び耕作面積が変更になった場合)
使用者証更新のみの場合、耕作証明は不要です。

注：①新規申請の方は、免税証の交付は後日になります。

②新規申請及び免税機械の追加や入替えをされる方は、機械を取得したことが確認できる書類(契約書・納品書・領収書等)を持参するか、機械の「メーカー名」「型式」「馬力」をメモ等に控えてきてください。

③国税及び地方税の滞納処分を受けられた方は、処分解除の日から2年を経過しなければ申請できません。

3. 問い合わせ先

○栃木県税事務所 軽油担当 ☎ 0282-23-6882

○壬生町農業委員会事務局 ☎ 0282-81-1875 (耕作証明書について)

消費税の納税義務

あなたは対象ですか？

課税売上高1,000万円超えたら要注意！！

課税事業者の条件

課税期間(その年の1月1日から12月31日まで)の基準期間(課税期間の前々年)における課税売上高が1,000万円超の場合

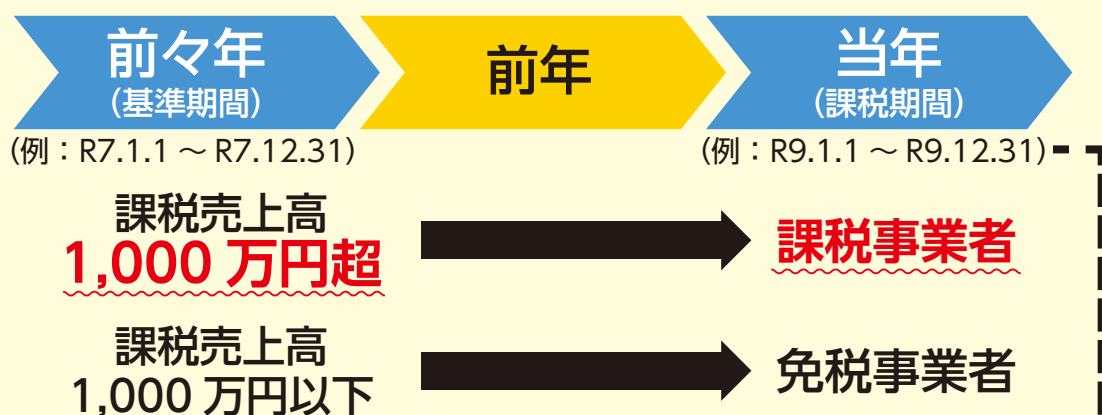

<具体的なイメージ>

例えば、令和7年1月1日～12月31日(基準期間)における課税売上高が1,000万円超の場合、課税事業者となり令和9年の課税期間(令和9年1月1日～12月31日)に消費税の納税が必要です

必要な手続き

<基準期間における課税売上高が 1,000 万円を超えたとき>

「消費税課税事業者届出書」を速やかに納税地の所轄税務署長に提出しなければなりません

<消費税の納付額の計算>

課税事業者となった場合以下いずれかの計算式で納税額を計算する必要があります

●原則課税

(課税売上等に係る消費税額) — (課税仕入等に係る消費税額)

●簡易課税

(課税売上等に係る消費税額)

— (課税売上等に係る消費税額) × みなし仕入れ率

※簡易課税では仕入税額の実績計算が不要となり、業種に応じた「みなし仕入れ率」を使用するため簡単に計算することができます

【みなし仕入れ率】

- ・農業で軽減税率 8 % が適用されるもの 80 %
- ・農業で標準税率 10 % が適用されるもの 70 %

【簡易課税制度を適用する場合】

令和9年から課税事業者となり簡易課税制度の適用を受けようとする場合は課税期間開始の前日(令和8年12月31日)までに「**消費税簡易課税制度選択届出書**」を納税地の所轄税務署長に提出しなければなりません

その他手続き

<基準期間における課税売上高が 1,000 万円以下となったとき>

「**消費税の納税義務者でなくなった旨の届出書**」を速やかに納税地の所轄税務署長に提出しなければなりません

| 届出書名 | 提出理由 | 提出期限 |
|-----------------------|--------------------------|----------------------|
| 消費税課税事業者届出書 (基準期間) | 基準期間の課税売上高が 1,000 万円超 | 事由が生じたら速やかに |
| 消費税課税事業者選択届出書 | 免税事業者が任意で課税事業者 になる場合 | 選択する課税期間の 初日の前日まで |
| 消費税課税事業者選択 不適用届出書 | 課税事業者をやめて 免税事業者に戻る場合※ | やめる課税期間の 初日の前日まで |
| 消費税簡易課税制度選択届出書 | 簡易課税制度を選択する場合 | 適用開始課税期間の 初日の前日まで |
| 消費税簡易課税制度 不適用届出書 | 簡易課税制度をやめる場合 | やめる課税期間の 初日の前日まで |

※免税事業者で「消費税課税事業者選択届出書」を提出し、課税事業者となった者は、2年間は課税事業者をやめることはできません

第9回 理事会次第

日 時：令和7年11月28日（金）
午後1時30分より
場 所：アプロニー5階 エメラルドホール

協議事項

- (1) 10月末実績検討について
- (2) 規程類の一部改正について
- (3) 出荷奨励金の支出について
- (4) 繰越宅地の売却について
- (5) 組合と理事との契約について
- (6) 投資信託関係規程の一部改正について
- (7) その他



JAグループ栃木 1 day 仕事体験 参加者募集！！

栃木県のJAグループが集まる唯一の仕事体験イベント！
多くのご来場をお待ちしています！

アクセスしてね！



令和8年2月13日（金）

会 場：栃木県宇都宮市「栃木県JAビル」
（宇都宮市平出工業団地 9-25）

<時 間>

10：00～16：30（受付 9：30～）

<内 容>

- ①JAの組織と事業
- ②先輩職員に聞いてみよう！
- ③ワークショップ
- ④参加団体のブース説明

<参加予定団体>

- 栃木県内のJA・関係団体等 15団体
- 県中地区
JAうつのみや JAかみつが JAはが野
 - 県南地区
JAしもつけ JAおやま JA佐野
 - 県北地区
JAしおのや JAなすの JAなす南
 - JA栃木中央会 JA全農とちぎ JA共済連栃木
栃農とちぎ JAエルサポート JAグリーンとちぎ



マイナビ 2027「JAグループ栃木」から事前予約！

詳しくは「JAグループ栃木」のHP (<https://www.tochu-ja.or.jp/>)

「JAグループ栃木 1 day 仕事体験」をクリック

<問い合わせ先> JA栃木中央会 JA栃木教育センター

TEL：028-616-8560 E-Mail：kyouiku@tochu-ja.or.jp

全農

もっと近くに。

JAグループ栃木

JA-オイル
キャンペーン

令和7年12月1日（月）～令和8年2月27日（金）

【お問い合わせ・お申込み先】しもつけ広域農機センター TEL0282(29)7033



＼JAしもつけで年金受取りをされると／

ゆうちょ銀行、セブン銀行、イーネット、**月3回まで無料！！**
ローソン銀行でのATM入出金手数料が

詳しくは、JAバンク栃木ホームページをご覧ください。

◎よりぞう

JAバンク栃木のキャッシュカードなら日本全国でご利用いただける**手数料無料ATM**があります。
JAバンクのATMはもちろん、三菱UFJ銀行、セブン銀行、イーネット、ローソン銀行、JFマリンバンクのATMが、
以下のご利用手数料で便利にお使いいただけます。ご近所で、職場のお近くで、お出かけの際に、ぜひご利用ください。

ATMご利用手数料一覧

（無料ATM台数）2024年3月31日現在
（ご利用手数料）2024年10月1日現在

| 金融機関等 | JAバンク | 三菱UFJ銀行 | セブン銀行 | イーネット ※2※4 | ローソン銀行 ※3※4 | JFマリンバンク | その他 (MICS提携) |
|---------|-----------------------------------|---------|----------|---------------|----------------|----------|-----------------|
| 無料ATM台数 | 約10,300台 | 約5,500台 | 約26,900台 | 約12,000台 | 約13,600台 | 約600台 | － |
| お取引内容 | 入出金 | 出金 | 入出金 | 入出金 | 入出金 | 出金 | 出金 |
| ご利用手数料 | 平日※1 8:45～18:00 | 無 料 | 無 料 | 無 料 | 無 料 | 無 料 | 110円※5 |
| | 土曜日※1 9:00～14:00 | 無 料 | 110円 | 無 料 | 無 料 | 無 料 | 220円※5 |
| | 平日・土曜日の その他の時間帯 および日曜日・祝日※1 | 無 料 | 110円 | 110円 | 110円 | 無 料 | 220円※5 |

1月

今日のおっ！楽しみ

このコーナーでは、地域で活躍する皆さんの紹介や大好評「クイズコーナー」、広報誌の編集担当者がチラッと語らせてもらう編集後記をお送りいたします。



ポップづくりのグループワークに臨む生徒たち

出張授業では、10月に、JAグループ職員が講師となり、広報事業を中心にJAの取り組みを紹介。同時に、同紙の特徴や読み方をレクチャーしました。また、11月には、同校の学校祭「栃農祭」の展示に向けて「情報がより伝わる『ポップ』づくり」について一緒に考えました。

当JAでは、今後も同様の取り組みを展開していく予定です。

JAと同校で交わした「包括連携協定」の一環

栃木農業高校での出張授業に行ってきました

まちがい探し

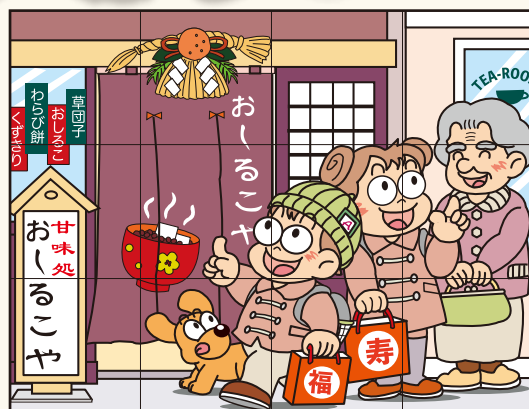
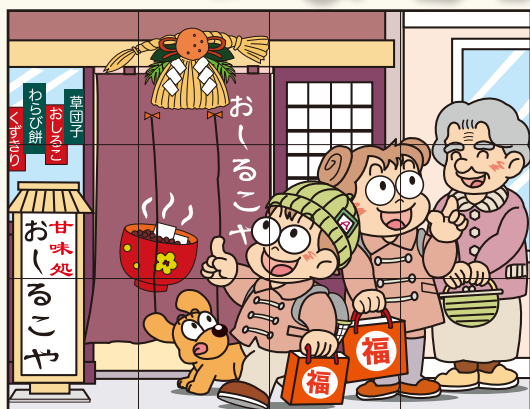

出題●イラスト：酒井栄子

右のイラストには左のイラストと違う部分が5カ所あります。間違っている部分を左下の枠内の数字で探しましょう。

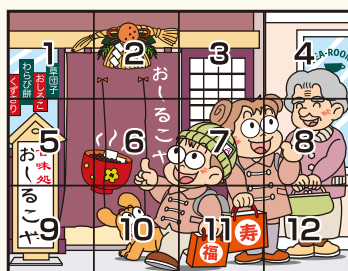

12月号
クロスワードパズルの答え

A B C D E
ボ タ ン ナ ベ

「みんひろ井戸端会議」「クイズコーナー」へのご参加大募集中

あなたのお便利待ってます



お便りをいただいた方に抽選でステキな賞品をプレゼント。ハガキ・封書での郵送、FAX、Eメール、あるいはJA職員にお渡しください。なお、感想やコメントは『みんひろ井戸端会議』で掲載する場合がありますので、ご了承の上ご応募ください。

12月号の
当選者

12月号の当選者はこちらの方です。おめでとうございます。



野原 道子さん(栃木)

【あて先】

〒328-0053 栃木市片柳町2-1-44

JAしもつけ総務課 広報係

【FAX】0282(24)7882

【Eメール】hp-info@ja-shimotsuke.or.jp

①クイズの答え

②広報誌の感想や最近のエピソードなど

③郵便番号・住所・氏名(ふりがな)・年齢・電話番号をお忘れなく

締切は毎月20日(必着)

(20日が土・日・祝日の場合は、その次の営業日)

編集
後記

以前から、このコーナーでもお話ししてきましたとおり、私も昨年4月に齢40を迎えまして、今年は人生の大きな節目を迎えます。そんなに大げさに構えるものでもないかも知れませんが、読者の皆さまとともに、私にとっても今年が充実した年になればと願っております。(編集担当T)

No.321

令和8年1月1日発行 下野農業協同組合

編集・発行／企画総務部 総務課

〒328-0053 栃木市片柳町2丁目1番44号 ☎0282(24)1180

ハッピーキャンペーン

取扱期間

令和7年11月4日^火

令和8年1月30日^金



募集総額
20億円

金利上乘せ定期貯金

対象者：個人の方 20万円以上の新規資金に限ります

期間 1年

期間 2年

年 **0.5** % 年 **0.6** %

税引後 年0.398%

税引後 年0.478%

—— ①～⑤のいずれかに該当した場合キャンペーン金利を適用いたします ——

① 当JA組合員の方（新たに加入された方も含む）

② JAカード契約者（新規で契約された方も含む）

③ 新規年金受給者（新規・指定替え）

④ 新規に投信口座開設された方

⑤ JAバンクアプリ・アプリプラス契約者

JAしもつけ

栃木駅前支店 TEL.0282-20-8821
都賀支店 TEL.0282-27-5611
藤岡支店 TEL.0282-62-4333

栃木東支店 TEL.0282-27-2525
壬生支店 TEL.0282-82-1111
岩舟支店 TEL.0282-55-3333

栃木西支店 TEL.0282-31-1794
大平支店 TEL.0282-43-2344
金融共済部貯金為替課 TEL.0282-24-1183

JAは農家以外の方でもご利用いただけます。詳しくは最寄りの支店窓口へ。

下野農業協同組合 登録金融機関 関東財務局長(登金)第545号