

「あっ」と言う間に今年も最後の月になりました 全カラストパートで有終の美を

2025 No.320  
12



JAしもつけ

毎月18日は「3食ごはんの日」

あったかご飯をモリモリ食べて 元気いっぱい免疫アップ



収穫の喜びを親子や仲間と満喫(あぐり親子うきうきクラブサツマイモ収穫)

### 今月のピックアップ

- ▶ トップコラム  
JAしもつけニラ部会  
神田誠司部会長…2-3
- ▶ 新コーナー  
新規就農者紹介コーナー  
「農Lifeはじめました」…8

# しもつけ



ホームページ



facebook



instagram



<https://www.ja-shimotsuke.jp/>

技術・情報の継承・共有で  
ライバル産地に負けない産地づくりを

## Contents

JALしもつけ 12月号 2025.12

320  
No.

|     |                                    |       |                          |
|-----|------------------------------------|-------|--------------------------|
| 2~3 | トップコラム<br>JALしもつけニラ部会 神田誠司部会長      | 9     | 支店だより                    |
| 4~5 | 営農インフォメーション                        | 10~11 | みんなのひろば                  |
| 6~7 | 直売所通信                              | 12    | しもつけ文芸                   |
| 8   | 新コーナー 新規就農者紹介コーナー<br>「農Lifeはじめました」 | 13~14 | しもつけインフォメーション            |
|     |                                    | 15    | 今月のお楽しみ                  |
|     |                                    | 16    | ウィンターキャンペーン2025の<br>お知らせ |

# トップコラム ~Top Column~

この「トップ・コラム」コーナーでは、JA しもつけの各組合員組織の代表者に月替わりで登場いただき、組織概要や活動内容をご紹介いただくとともに、組織のリーダーとしての所信や地域農業・JA・日頃の営農や暮らしについて「今」の「思い」を語っていただきます。今回は「JA しもつけニラ部会」の神田誠司部会長をご紹介します。



## JAしもつけニラ部会 神田 誠司 部会長

### プロフィール

- 1966 年生まれ
- 39 歳の時に、父親が亡くなったのをきっかけに、会社勤めを辞めて就農
- 現在、水稻 3 ha とニラ 22a を経営
- 2018 年 5 月に青壮年部選出で JA しもつけ理事就任
- 2025 年 9 月に JA しもつけニラ部会長就任

**Q1** まずは、部会の概要について教えてください。

**A1** 私たち JA しもつけニラ部会は、部会員 102 人が 28.6ha を作付けしています。作付品種はいくつかありますが、「ミラクルグリーンベルト」や「ビックロード」、栃木県育成品種の「ゆめみどり」などが作付けの多い品種です。当部会のニラは、葉が厚く、幅も広く、棚もちも良いことから、市場からも高評価を受けています。

**Q2** 部会の代表者として、日頃から心掛けていることを教えてください。

**A2** 私が、部会長として、そして一人の生産者としても心掛けていることは「品質へのこだわり」です。品質を維持していくことは 1 人でも難しいものですから、部会全体での維持はさらに大変なことです。ただ、1 人の品質低下が産地全体の信用低下につながります。だからこそ、部会員全員が技術や情報を共有することにより、他のライバル産地が台頭する中で、評価の高い産地としての地位を保って行きたいです。

**Q3** 最後に、今後の展望について教えてください。

**A3** 当部会は、若い新規就農者もいますが、長年部会を支えてくれたベテラン生産者の引退も多いのが現状です。ベテラン生産者が培ってきた技術を若手生産者に伝えていくことで、人材・技術の育成を進め、今後も部会の活動を盛り上げていきたいです。

御礼のご挨拶

# 令和7年産 **米** の出荷御礼

すでにご存じの通り、長引くコメ余りの時代から一変、安値から高値へと大きく環境が変化し、業者間の米の集荷競争が激化しました。令和6年産では出来秋直前から急激に価格が上昇し、世の中に「令和の米騒動」が生じ、一時期スーパーから米が消えました。長い人生でも記憶に無い出来事でした。

令和6年産では、皆様への買取価格提示が10月早々のご案内となったことで、序盤の集荷がやや低調でしたが、中盤以降挽回し契約対比92%の主食用米を確保することができました。重ねて御礼を申し上げます。

令和7年産では、産地によって30,000円を超える全農概算金が設定されるなど、昨年を超える米価高騰の局面を迎え、各集荷業者にあっては、当JAの価格決定前に生産者に対して積極的な価格を提示しました。この集荷競争に勝ち抜くためには、第一に、生産者に評価していただける価格を出すことであり、JA本来の集荷団体としての意義を示すためにも、強い覚悟をもって買取価格を決定いたしました。皆様の出荷ご協力により、買取米開始以降、最大の集荷が実現いたしました。衷心より厚く御礼申し上げます。

しかしながら今般、民間在庫量が大きく膨れ上がるとの報道にあるように、8年産・9年産は予断を許さない状況です。JAグループの農政活動を活発化するとともに、令和8年産以降も役職員一丸となり全力で集荷対策に取り組む所存です。

結びに、8年産米の一層のご出荷をお願い申し上げるとともに、7年産米出荷協力への心からの御礼のご挨拶とさせていただきます。

**JA**しもつけ 代表理事組合長 長 昌光



## 「買取米」を振り返って

当JAの米の買取販売は平成28年産から段階的に始まり、今年で10年の節目を迎えました。出荷契約時における生産者の選択制により、取扱いを行ってまいりましたが、現在では、取扱いの大半が買取契約となっております。

買取販売は、JAが自己資金で米を買取し、直接、卸等へ販売を行うことから様々な難局や試練を伴います。これまでの10年間を振り返りますと、コロナウイルス蔓延を起因とした大量の販売遅延や、米価高騰による価格競争など、想像をし得ない場面が数多くございました。これらの局面を何とか克服できた背景には、当JAを信用し出荷して頂いた全ての生産者のご協力と、取引先と強固な信頼関係を築きあげたことに他なりません。

しもつけ産の米を購入いただいているユーザーに対して、今後も安定的に米の供給を行うことができるよう、皆様の出荷ご協力をよろしくお願い申し上げます。

## イネカメムシ継続防除を！

令和6年産米の被害を踏まえ、7年産においては「イネカメムシ徹底防除」を展開しました。皆様のご理解のもと、出穂期+1週間後の2段階防除の推進をはかった結果、前年産を下回るごく一部の被害にとどめることができました。8年産においても気を緩めることなく、「イメカメムシ被害撲滅」に向け徹底防除を推進してまいります。

なお、地域一体での取り組みがより効果的な被害抑制につながります。個人防除並びにJA以外の業者へ委託されている農業者の皆様もご協力をお願い申し上げます。

## 特報

2

# 今年もありがとうございました！！ 2025最後の大、大、大売り出し！！

### 直売所各店舗の年末年始 売り出し情報

- ◎お得なポチカポイントがな、な、なんと3倍！！
- ◎各地区お得なイベントを準備してお待ちしています！！
- ◎地場産コシヒカリ、ポチカ会員割引販売！！

#### 栃木地区 よっとこれ直売所

12/28日  
12/30火  
★1,000円以上お買い上げで  
お花の苗プレゼント♪  
★3,000円以上のお買い物で  
エコバッグも選べます♪  
※花苗・エコバッグともに数に限りがございます。お早めのご来店をお勧めします。  
※30日は14時までの営業となります。また、31日は休業させていただきます。

年始は、  
1月7日(水)  
営業開始

#### 都賀地区 生出宿里の駅直売所

12/27土  
12/29月  
★1,000円以上お買い上げのお客様へ、都賀地区産新鮮野菜をプレゼント♪  
★昨年大好評を博した「『ふる里会』特製豚汁」の無料配布も開催します！！  
※30日は15時までの営業となります。また、31日は休業させていただきます。

年始は、  
1月7日(水)  
営業開始

#### 壬生地区 いなばの郷直売所

12/20土  
12/21日  
★2025最後の運試し♪  
1,000円以上お買い上げでガラガラ抽選会に参加いただけます！！  
※30日は15時までの営業となります。31日は休業させていただきます。

年始は、  
1月★日(★)  
営業開始

#### 大平地区 愛菜果直売所

12/28日  
12/30火  
★愛菜果自慢！！  
地元生産者のモチモチお餅を大量入荷いたしま～す♪  
※31日は14時までの営業となります。  
※12/30日(火)につきましては全店舗営業致します。

年始は、  
1月4日(日)  
営業開始

## 直売所食コラム

### 神様にも愛された日本の栄養ドリンク“甘酒”♪ その一口には歴史がぎっしり！！

初詣の際に振る舞われる「甘酒」は、神話の中にも登場しており、神様が甘酒のルーツ「天甜酒」を醸したというお話も登場します。平安時代には貴族の間で冷やした甘酒が好まれ、江戸時代になると一般にも広く浸透し、夏の風物詩として甘酒売りが町を練り歩きました。ちなみに初詣の際に甘酒が振る舞われるのも「邪気払いと無病息災の願い」や「豊作を願うお供え物の名残」また新年のお祝いでお酒が飲めない人でも一緒に飲める

ようになど、たくさん意味が込められています。

なお、Aコープの甘酒は米麹で作っているののでお子さんでも安心して飲みいただけます。

現代でも「飲む点滴」として再注目の甘酒。その一口に長い歴史を感じてみてはいかがでしょうか。



### 直売所に野菜を出してみませんか？出荷者大募集中！！

#### 自慢の野菜をいろんな人に食べてもらいませんか？

- ◆野菜を作ったけど全部食べ切れない… 興味のある方はぜひご連絡ください！！
- ◆自分の作った野菜に自信がある！！
- ◆おいしくできた野菜をみんなに食べてもらいたい！！

そんな方におススメ！！一緒に栃木の“農”を盛り上げていきませんか？  
生産規模の大小や、品目の数は関係ありません♪

営農経済部 産直課 ☎0282-20-8828

都賀、壬生地区担当 中田 佳佑／栃木地区担当 黒子 敦子／大平地区担当 高橋 幾生

12月の  
ポチカ  
ポイント3倍デー

12月10日(水)・13日(土)  
24日(水)・27日(土)





# 直売所通信

毎年恒例!! 直売所通信

## 年末”超“特大号!!



今年も

2大特報をお持ちしました!!

特報

1

“15日は”いちご“と”いい米“の日!!  
人気商品セール開催!!



12/13<sub>土</sub>~15<sub>月</sub> 3日間

今回は「3つのお得」でおもてなし

- ◎大人気ポチカポイント3倍!!
- ◎お待たせいたしました!! 名産イチゴ全品50円引き!!
- ◎日頃の感謝を込めまして!! 大人気コシヒカリ特価セール!!

期間中  
ポチカ  
ポイント 3倍



※取扱い商品は店舗によって異なる場合があります。人気商品のため商品によっては、売り切れてしまう場合がございます。

## 直売所 食 コラム

### お米=太る?江戸時代を支えた “お米”と“発酵食品”の黄金タッグ!!

糖質=太る。そんなイメージがあると思いますが、日本人は炭水化物を分解するための酵素「アミラーゼ」を多く持っているという研究データがあります♪つまりお米に含まれる糖質を効率よくエネルギーとして使えるお米に適した体なのです!! その証拠に江戸時代では現代人の約3倍もお米を食べていた日本人ですが、太っているどころか外国人からは「彫刻のような体だ」と驚かれたほど♪お米を中心にぬか漬や味噌といった発酵食

品がその他の栄養バランスを整え、まさに理想的な食生活を送っていました♪

ダイエットの際、無理な食事制限は逆効果!! バランスの取れた食事を心がけましょう♪



直売所お得NEWS!!

### 大好評♪さらにコシヒカリがお安くなりました!!

日頃より大好評をいただいております“コシヒカリ”をお手頃価格で販売中!!  
さらにさらに、ポチカ会員様には特別価格でご奉仕いたしま〜す♪



一般価格 800 円

ポチカ会員価格 **770 円**

1kgから  
お買い上げ  
いただける  
コシヒカリ♪

大平：愛菜果直売所、都賀：生出宿里の駅直売所では精米サービスも実施中!!

# 農Life

## はじめました

このコーナーは、新たに農業を始めた方にスポットを当てた新規就農者紹介コーナーです。

壬生地区

柏木 真利 さん

### Profile

- 1986 年生まれ
- 20 代の時、父親のカンピョウ栽培を手伝ったのをきっかけに農業に興味を持つ
- JA しもつけ苺部会の梁島源智部会長のもとで、1 年間の研修を経て今年新規就農
- 「とちあいか」 33 a を作付け
- 現在、17 歳長女と 5 歳長男の 2 児の母

壬生地区の柏木真利さんは、イチゴの新規就農者です。もともと、屋外での活動や体を動かすことが好きでした。さらに、自動車販売業を自営する夫に刺激を受けて「自分でも何か自立して何かを成し遂げたい」という思いから農業を志しました。

作物を選ぶ際に、当初は父親が栽培していたネギなども候補に入れていましたが、JA からイチゴを勧められて、イチゴ生産者になることを決めました。

いざ、栽培を始めてみると何もかもが初めて

の経験で、思った以上に大変な毎日です。1 つ 1 つの作業工程を確認しながら進めるため、どうしても思ったより時間が掛かってしまいます。今後、よりスムーズに作業を進められるようになることが目標です。

柏木さんは「これから収穫が始まるので、まずはこれまでの道のりを支えてくれた家族に味わってもらいたいです。私が心を込めて作ったイチゴを一人でも多くの消費者の皆さんに味わってもらえたらうれしいです」と笑顔で話してくれました。

# 支店だよ!

## JA しもつけ8つの支店から こんにちは「輪 (WA)」



JA しもつけの各支店から魅力と個性あふれる店舗や地域の「輪」題を発信

今回は

### 栃木西支店

をご紹介します



栃木西支店  
伊津井 弘威 支店長

当支店は、栃木地区の西部全体を管轄しています。営農経済センター再編の際に、経済店舗が遠くなってしまいましたが、私たちが管内の金融共済事業だけでなく、営農経済事業についても受け皿となって、組合員の営農とくらしを全般的に支えられるよう、職員一丸となって対応いたします。

#### 店舗情報

- 所在地 栃木市吹上町1183-3
- 電話番号 0282-31-1794
- 営業時間 9:00~11:30、12:30~15:00  
(昼休業11:30~12:30)
- A T M 平日8:45~19:00  
土・日・祝日9:00~17:00

栃木西支店の

# ほっ

とニュース

共済窓口担当(愛称:スマイルサポーター)

### 新井 紗映さん

JA共済栃木主催「JA共済スマイルサポーター  
ロールプレイング発表会」に

JAしもつけ代表として出場し  
ベストコミュニケーション賞を受賞

Q1 発表会でロールプレイングに臨んだ際の率直な感想をお願いいたします

A1 緊張のあまり頭が真っ白になっていました

Q2 普段の窓口業務で意識していることは何ですか

A2 組合員さんと積極的に対話することです。ついつい話が盛り上がり過ぎてしまう時もあるので注意しています

Q3 自動車共済業務を担当するうえで、意識していることは何ですか

A3 相談に来られた方に合った共済をおすすめしています。共済の内容も多岐にわたっていますので、年齢や運転の経験などを考慮し、その方に一番合った共済をおすすめしています。



新井さん、この度は大変おめでとうございます。  
これからも素敵な笑顔で窓口対応をお願いいたします。

## 【無料】税理士による相続相談サービス (事前予約制)

今年度より、JAしもつけは相続(税)に関する個別相談サービスを開始します。

- ・相続税がいくらかかるのか心配
- ・生前にできる相続対策を考えたい
- ・家族のために遺言書を残したい など

相続に関する様々な疑問に、専門の税理士が無料の個別相談に応じます。

■ご予約のお申込みにつきましては、右記のお問い合わせ先までご連絡ください。

#### ▶お問い合わせ先

下野農業協同組合 本店 担当(谷口・籠谷)  
【TEL】0282-24-1183  
【Eメール】s-chokin@ja-shimotsuke.or.jp

#### ▶税理士紹介

下野市下古山 2328-22  
飯野税理士事務所  
税理士 飯野 洋 氏





10月18日、食農体験講座「あぐり親子うきうきクラブ」の第3回活動であるサツマイモ収穫体験を行いました。

秋晴れの空の下、5月に苗を植えたサツマイモをついに収穫しました。



## あぐり親子ふれあい写真館

みんなの  
よろこびの表情  
集めました



思いもかけない大きなサツマイモに驚きと感動



私たちが掘り出しました



まるまる太ったおイモだよ



✉ 大平／T・Cさん／81歳／女性

初冬の今、我が家の庭には2本の温州ミカンの木が橙色に輝いています。今年も大豊作のようです。甘みと酸味が絶妙に混ざり合った濃い味のミカンは、生まれ故郷の広島を思い出します。さあ、子どもや孫たちに送らなくては！！



💬 コメント

お家でミカンがとれるのはありがたいことですね。しかも、質・量ともに申し分ないものとお見受けいたします。お子さんやお孫さんも、おいしいミカンが届くのを待ちわびていることでしょうね。

✉ 都賀／O・Cさん／82歳／女性

朝夕めっきり涼しくなりました。秋が短くなり、四季でなく二季になった感があります。インフルエンザも流行っていますので、手洗い・うがいを徹底しましょう。

💬 コメント

本当に、ここ数年不陽気が続き、季節感も薄らいできましたね。さらに今年はインフルエンザの流行期が前倒しになっているとも言われています。O・Cさんも皆さんも、しっかりと手洗い・うがいでこの冬を乗り切りましょう。

このコーナーでおしゃべりをしませんか。農作業のこと、子育てのこと、介護のこと、またJAについてのご意見など、今感じていることや思っていることをお便り下さい。（掲載できない場合もあります）

# 絵手紙クラブの 活動スタート

みんなの



活動スタートを記念してみんなで記念撮影

栃木地区女性会はこのほど、新たな目的別クラブ「絵手紙クラブ」を開設しました。

11月4日に第1回目となる活動をスタート。現在9名の会員が参加し、講師の癸生川壮先生の指導のもと、毎月第1火曜日に活動をしていきます。当面の目標は、12月から順番にカレンダーを1年間通して作るそうです。



先生のお手本に見入る会員  
筆運びの技量に魅了されます

ちょっと  
聞いてよ

## みんひろ井戸端会議

コメント大賞

都賀／T・Nさん／64歳／女性

朝ドラで話題の高知旅行に次男と行ってきました。高知の「よさこい」情報交流館での衣装を着ての写真撮影コーナーや高知城、桂浜などを巡り、充実した時間を過ごしました。地元の方にお勧めのお店も紹介いただいて、すっかり高知県が好きになりました。

コメント

親子水入らずでの高知旅行は、とても楽しい思い出になったのではないのでしょうか。地元の方とのふれあいもあったようで、私も高知県に行ってみたくくなりました。



都賀／K・Aさん／40歳／女性

この間、初めてまつ毛パーマを体験しました。サロンの方から、お庭の柿をお土産にいただきました。2つ皮をむいて見ると、1つは種が全くなく、もう一つは種がある柿でした。種が全くない柿を食べるのは初めてでした。偶然にできるのでしょうか。

コメント

調べてみると、柿には種類によっては種が出来やすいものと、出来にくいものがあるようです。おそらく、K・Aさんのもらった柿は後者だったのかも知れませんね。それにしても、おしゃれ体験をした上に、おいしい柿も食べられて、うらやましい限り。とても素敵な出来事でしたね。

# ひもつけ文芸

## 俳句

【渋柿栃木支部】

重ね着や産後の乳牛を見舞いたる 大出義子  
神橋の紅葉かつちる大谷川 熊倉敬枝  
この家の父系をたどる蔦紅葉 川俣ミチ子  
重ね着や避難所暮らしのまだ続く 関塚トヨ子  
少年の夢の懸け橋冬の虹 下村孝一  
山里の薬屋根重ね着して長寿 館野 操  
まばたきのやうに八十路や桐一葉 渡邊きよし  
やん衆の追分節に酌む筋子 岩瀬とき子

【大杉句会】

十三夜軒端に望む人と居て 知久新一  
休耕田荒るがままの枯芒 高橋みち子  
潜り込む蒲団の中に陽の匂い 森下稲子

【うづま吟社】

風筋の庫裏の軒端や掛大根 黒川弘賢  
来る年の息災信じ買ふ日記 長澤俊幸  
冬風や浄土が浜の津波跡 大出義子  
身綺麗な老いの願ひや青木の実 大島秀子  
鏡文字のお見舞ひ文や冬苺 由紀江  
休耕田荒れたるままや枯芒 みち子  
児等奏す国町太鼓文化の日 島田和子  
稜線は乳房に似たる冬夕焼け 渡辺きよし  
海の時化まとふ江差の筋子井 岩瀬とき子

【結句会】

冬りんご頬近づけて箱にをり 伸彦  
寒風に葉牡丹今朝の澄ましけり 泰司  
通夜帰りサーブスエリアの初時雨 好司  
記念樹の富有柿の実色ませり 章枝

## 川柳

指折りつ最大行事おとし玉

上岡隆三（藤岡）

ドアで待つエントツ無いのサンタさん

黒須笑夢（大平）

## 短歌

自家用の山芋掘りて夕の膳明治に植えし  
息子が掘り上げし 泉 幸代（栃木）  
週一度グラウンドゴルフ楽しんで  
友とひまわりで逢える嬉しさ 毛塚 雪（都賀）  
東京駅観つつ楽しむおしゃべりと  
食事は至福秋のババ会 木村陽子（岩舟）  
炬燵出し沢山の想い世代越え  
述す比べず唯ひたすらに 石川トク（藤岡）

短歌・俳句・川柳の投稿は各支店または  
本店総務課までどしどしお寄せ下さい。  
締め切りは毎月8日でお願いします。  
作品は楷書で丁寧に書いてください。

## お天気カレンダー

桜の開花は多くの地域で3月から4月です。もちろん、秋や冬に咲く種類の桜もあります。冬の朝、屋根や木の葉、車のボンネットなどが霜で白くなっていることがあります。よく晴れていて風が弱い夜には水蒸気が氷の結晶になり霜が降りるので、気温が0度以下になることも必要です。

アメダスの温度計は、地面から1.5mの高さにあり、予想気温もその高さになります。よく晴れて風が弱い夜には、地面付近はもっと気温が低くなります。予想最低気温が5度以下なら、霜が降りる可能性があります。

窓に霜が付くこともあります。窓に咲く花のようで、「霜華（しもばな）」とも呼ばれます。霜華が車のフロントガラスにできると、出かけられず困りますね。でも、早く溶かすために熱湯をかけてはいけません。フロントガラスを傷めてしまいます。30度くらいのお湯をかけたり、解氷スプレーをかけたりしてください。穏やかに晴れた夜、冷え込む予報が出たら、あらかじめフロントガラスに毛布をかけるなどの対策をすると良さそうです。

## 霜化粧

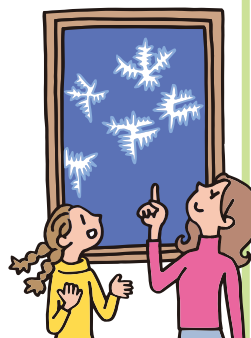

気象予報士・防災士●檜山 靖洋

# 農業用免税軽油に係る申請についてのお知らせ

栃木県では、毎年2月に、農業用の軽油引取税免税証を一括して交付しております。

今年度も、**栃木県庁下都賀庁舎（第2福利厚生棟会議室）**で申請を受け付けます。受付日時等は以下のとおりです。交付を希望する方は、御確認ください。

## 1. 受付日、受付時間、対象地区及び会場案内図

（下都賀庁舎：栃木市神田町6-6）

| 受付日  | 対象地区      |
|--|-----------|
| 令和8(2026)年<br>2月2日(月)、3日(火)                    | 栃木地区      |
| 2月4日(水)、5日(木)                                  | 共同・受委託    |
| 2月6日(金)、9日(月)                                  | 都賀地区・西方地区 |
| 2月10日(火)                                       | 藤岡地区      |
| 2月12日(木)                                       | 藤岡地区・大平地区 |
| 2月13日(金)                                       | 大平地区      |
| 2月16日(月)                                       | 大平地区・岩舟地区 |
| <b>申請会場・受付時間</b>                               |           |
| ○栃木県庁下都賀庁舎第2福利厚生棟会議室                           |           |
| ○各日とも <b>9:00～11:30</b> および <b>13:00～15:30</b> |           |



※朝一番、午後一番の時間帯は混雑します。遅い時間帯が比較的スムーズに受付できます。

※更新手数料 420 円は、つり銭のないよう御協力をお願いします。（キャッシュレス決済可）

※上記の期日に申請することが難しい場合は、県税事務所にお問い合わせください。

※感染症予防に係るマスク着用については、申請者個人の判断に委ねますが、発熱や風邪等の症状がある場合は、来場を見合わせるようお願いいたします。

## 2. 申請の際に持参するもの

- 免税軽油使用者証
- 免税軽油の引取り等に係る報告書（※新規申請以外の方）  
**（納品書又は領収書を添付、写しでも可。未使用の免税証（原本）を添付。）**
- 使用者証更新手数料 420 円（キャッシュレス決済可）（※新規申請及び使用者証更新の場合）
- 耕作証明書（※新規申請及び耕作面積が変更になった場合）  
**使用者証更新のみの場合、耕作証明は不要です。**

※**受委託の方**で新規申請及び耕作面積が変更になった場合は、ご自身の耕作証明書の他に「計画・耕作（受託）台帳」も必要です。詳細については栃木県税事務所までお問い合わせください。

注：①新規申請の方は、免税証の交付は後日になります。

②新規申請及び免税機械の追加や入替えをされる方は、機械を取得したことが確認できる書類（契約書・納品書・領収書等）を持参するか、機械の「メーカー名」「型式」「馬力」をメモ等に控えてきてください。

③国税及び地方税の滞納処分を受けられた方は、処分解除の日から2年を経過しなければ申請できません。

## 3. 問い合わせ先

○栃木県税事務所 軽油担当 ☎ 0282-23-6882

○栃木市農業委員会事務局 ☎ 0282-21-2393（耕作証明書について）

# 大規模災害統一訓練

令和8年

**1月22日(木)**  
**10時00分～12時30分**

万が一の大規模災害発生時の対応に向けて、JAグループ栃木全体で統一訓練を実施いたします。当JAでは、全支店・アグリサポートセンターで避難誘導などの訓練を行います。

訓練中は、大変ご迷惑をおかけいたしますが、ご理解とご協力をお願い申し上げます。



## 第8回 理事会次第

日 時：令和7年 10月 29日（火） 午後1時 30分より  
場 所：アプロニー5階 エメラルドホール

### 協議事項

- (1) 9月末実績検討について  
(2) リスク管理規程の一部改正について  
(3) 経営情報の半期開示について  
(4) 不良債権の  
処理方針について  
(5) その他



### 組合員のみなさまへ

## 組合員資格のご確認と異動手続きについて

日頃よりJA事業につきまして格別のご協力を賜り厚く御礼申し上げます。  
見出しの件につきまして、下記の「お知らせ」をご一読いただきますようお願い申し上げます。

### <お知らせ>

- ① 以下の事由が発生した際には支店窓口へ届けください。  
(1) 住所・氏名・組合員資格(農業従事の有無)・配当金等指定口座の変更  
(2) 出資持分の全部または一部を譲渡するとき(当組合の承認が必要です。事前にお届けください)  
② 脱退事由(定款第18条⑥：組合員資格の喪失(地区外転居)、死亡・解散)に該当するときは、当組合で規定した内容(組合員規程第6条③)に基づき脱退処理とさせていただきます。あらかじめご了承ください。

### <定款抜粋>

#### 第3章 組合員

#### (脱退)

#### 第18条 ①～⑤(略)

- ⑥ 組合員は、第1項の規定による持分全部の譲渡によるほか、次の事由によって脱退する。  
1 組合員たる資格の喪失  
2 死亡又は解散  
3 除名

### <組合員規程抜粋>

#### (脱退)

#### 第6条 ①～②(略)

- ③ 死亡又は所在不明等により脱退事由が生じた者で、組合がその事実を知った日から1か月以内に様式第2号又は様式第4号の2又は様式第8号又は様式第10号による届出がないときは、住民票等の事実が確認できる書類による組合の事実認定又は第三者2名からの様式第9号による不在等確認書により脱退の届出とする。  
④ (略)

詳しくは、支店窓口または総務課(TEL：24-1180)までお問い合わせください。

## 年末年始の営業について

### ●年末の営業について

| ATM    |                | 12月25日(木)  | 12月26日(金) | 12月27日(土)  | 12月28日(日) | 12月29日(月)  | 12月30日(火) | 12月31日(水)  |
|--------|----------------|------------|-----------|------------|-----------|------------|-----------|------------|
|        |                | 8:45～19:00 |           | 9:00～17:00 |           | 8:45～19:00 |           | 9:00～17:00 |
| 店<br>舗 | 支店・アグリサポートセンター | ○          | ○         | 休          | 休         | ○          | ○         | 休          |
|        | 経済店舗・ほっとコーナー   | ○          | ○         | ○          | 休         | ○          | ○         | 休          |
|        | グリーンファームしもつけ   | ○          | ○         | 休          | 休         | 休          | 休         | 休          |
|        | しもつけ広域農機センター   | ○          | 休         | 休          | 休         | 休          | 休         | 休          |
|        | オートパル県南        | ○          | ○         | 休          | 休         | 休          | 休         | 休          |

### ●年始の営業について

| ATM    |                | 1月1日(木)    | 1月2日(金) | 1月3日(土) | 1月4日(日) | 1月5日(月)    | 1月6日(火) |
|--------|----------------|------------|---------|---------|---------|------------|---------|
|        |                | 9:00～17:00 |         |         |         | 8:45～19:00 |         |
| 店<br>舗 | 支店・アグリサポートセンター | 休          | 休       | 休       | 休       | ○          | ○       |
|        | 経済店舗・ほっとコーナー   | 休          | 休       | 休       | 休       | ○          | ○       |
|        | グリーンファームしもつけ   | 休          | 休       | 休       | 休       | ○          | ○       |
|        | しもつけ広域農機センター   | 休          | 休       | 休       | 休       | 休          | ○       |
|        | オートパル県南        | 休          | 休       | 休       | 休       | ○          | ○       |

※○は通常通りの営業です

# 12月 今日のおっ！楽しみ

このコーナーでは、地域で活躍する皆さんの紹介や大好評「クイズコーナー」、広報誌の編集担当者がチラッと語らせてもらう編集後記をお送りいたします。

## 栃木市社会福祉協議会との 合同イベントでJA事業をPR JAしもつけ岩舟支店

岩舟支店は10月15日、同支店で栃木市社会福祉協議会と合同で「令和7年度ちーむわがまる福祉ちよこつと出張相談会」を開催しました。来店客を対象に健康や福祉に関する相談、交流の場を設けたほか、JA事業の紹介チラシを配布してPRを行いました。

会場には、血圧測定コーナーや簡単な脳トレ体操、服薬や介護などに関する相談ブースなどが並び、訪れた人たちは担当者や会話を交わしながら和やかに過ごしていました。また、JA職員はそろいの法被を着て参加し、JAバンクの仕組みやサービスを紹介しました。



血圧測定コーナーで血圧を測る来場者

## パズル？ 頭の体操

二重マスの文字をA～Eの順に並べて  
できる言葉は何でしょうか？

出題●ニコリ

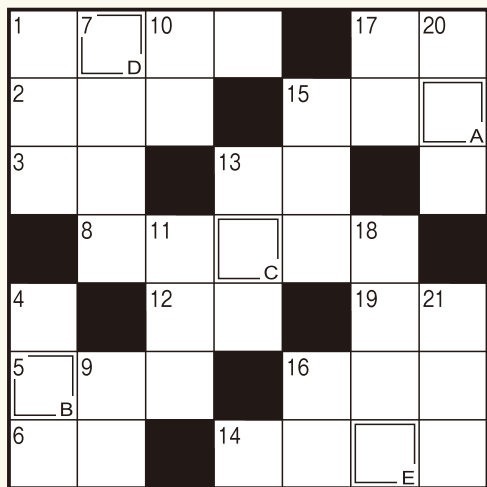

- ヨコの力ギ
- 1 サンタクロースが乗るソリを引きます
  - 2 練り物や大根などを煮込みます
  - 3 ごはんのこと。握り——
  - 4 和服の袖の下、袋状の部分
  - 5 ——を憎んで人を憎まず
  - 6 南米の北端にある国。首都はボゴタ
  - 7 漢字では独活と書く山菜
  - 8 木を切り倒すときに使います
  - 9 dBと表記される、音などの強さを示す単位
  - 10 暮れのあいさつとして贈ります
  - 11 人間は一足——をする生き物です
  - 12 疲れたときには出して、おいしいときには落ちるもの
  - 13 泣き顔になること。——をか
  - 14
  - 15
  - 16
  - 17
  - 18
  - 19
- タテの力ギ
- 1 夜目——笠の内
  - 2 足を中に入れて暖を取ります
  - 3 サッカー日本女子代表の愛称に使われている花
  - 4 クリスマスツリーに使われる木
  - 5 日本酒を温めること
  - 6 じょうごとも呼ばれる道具
  - 7 忘年会で乾杯の——を取った高いところに載せたものを取る
  - 8 ときの体勢
  - 9 クリスマスツリーのてっぺんにも飾ります
  - 10 青い染め物に使われる植物
  - 11 物ごとの順序などがさがま
  - 12 になっていること
  - 13 ささがきにも多い根菜
  - 14 韓国の首都
  - 15
  - 16
  - 17
  - 18
  - 19
  - 20
  - 21

## 11月号

まちがい探しの答え

- ②…枯葉が欠けていない ④…買い物メモの枚数が多い ⑥…家がない  
⑨…お菓子が増えている ⑪…焼き芋が皿にのっていない

## 「みんひろ井戸端会議」「クイズコーナー」へのご参加大募集中

あなたのお便り待ってます



お便りをいただいた方に抽選でステキな賞品をプレゼント。ハガキ・封書での郵送、FAX、Eメール、あるいはJA職員にお渡しください。なお、感想やコメントは『みんひろ井戸端会議』で掲載する場合がありますので、ご了承の上ご応募ください。

## 11月号の 当選者

11月号の当選者はこちらの方です。おめでとうございます。



大塚 千佳子さん(都賀)

【あて先】

〒328-0053 栃木市片柳町2-1-44

JAしもつけ総務課 広報係

【FAX】0282(24)7882

【Eメール】hp-info@ja-shimotsuke.or.jp

①クイズの答え

②広報誌の感想や最近のエピソードなど

③郵便番号・住所・氏名(ふりがな)・年齢・電話番号をお忘れなく

**締切は毎月20日(必着)**

(20日が土・日・祝日の場合は、その次の営業日)

## 編集 後記

先日、5歳の長男と男2人旅をした際に、思いがけず新幹線に乗る機会がありました。鉄道が大好きな長男にとって、初めての新幹線体験。乗車区間は短かったものの、印象的な体験だったようです。その場に立ち会えた私にとっても、忘れられない一日となりました。(編集担当 T)

No.320

令和7年12月1日発行 下野農業協同組合

編集・発行／企画総務部 総務課

〒328-0053 栃木市片柳町2丁目1番44号 ☎0282(24)1180

# ハッピーキャンペーン

取扱期間

令和7年11月4日<sup>火</sup>

令和8年1月30日<sup>金</sup>



募集総額  
20億円

## 金利上乘せ定期貯金

対象者：個人の方 20万円以上の新規資金に限ります

期間 1年

期間 2年

年 **0.5** % 年 **0.6** %

税引後 年0.398%

税引後 年0.478%

—— ①～⑤のいずれかに該当した場合キャンペーン金利を適用いたします ——

① 当JA組合員の方（新たに加入された方も含む）

② JAカード契約者（新規で契約された方も含む）

③ 新規年金受給者（新規・指定替え）

④ 新規に投信口座開設された方

⑤ JAバンクアプリ・アプリプラス契約者

JA しもつけ

栃木駅前支店 TEL.0282-20-8821  
都賀支店 TEL.0282-27-5611  
藤岡支店 TEL.0282-62-4333

栃木東支店 TEL.0282-27-2525  
壬生支店 TEL.0282-82-1111  
岩舟支店 TEL.0282-55-3333

栃木西支店 TEL.0282-31-1794  
大平支店 TEL.0282-43-2344  
金融共済部貯金為替課 TEL.0282-24-1183

JAは農家以外の方でもご利用いただけます。詳しくは最寄りの支店窓口へ。

下野農業協同組合 登録金融機関 関東財務局長(登金)第545号