ご好評につき
第2弾！

JAバンク栃木

冬の定期貯金
キャンペーン2026



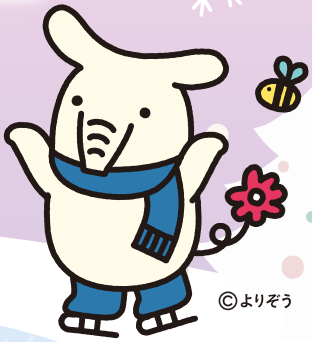

キャンペーン期間

2026年11/2(月) ▶ 2027年1/29(金)

定期貯金お預入額100万円1口につき
（新規資金に限ります）

もれなく



10,000円分の
JAタウンギフトカード※1
プレゼント！





お預入の例				
お預入	100万円	300万円	500万円	1,000万円※2
ギフトカード	1万円分	3万円分	5万円分	10万円分

特典は一時所得と考えられ、確定申告が必要な場合があります。詳しくは税理士等の専門家にご相談のうえご確認ください。
※1　JAタウンギフトカードの有効期限は発行日より３年間です。３年を過ぎたものは無効になります。
※2　1,000万円以上お預入いただく場合には、複数口に分けてのお預入となる場合があります。

さらに!!

店頭金利

スーパー定期貯金
（個人の方・期間1年（自動継続））
100万円以上

●金利・税引後金利については、お近くの店舗にお問い合わせください。
●お預入時の金利は、満期日まで変わりません。
●預入時の約定利率を満期日まで適用します。自動継続の際には、この定期貯金の自動継続時の店頭表示の利率を当該満期日まで適用します。
●申し込み状況によっては、キャンペーン期間中であっても募集を締め切る場合があります。
●お預入いただくJAによっては、組合員加入をお願いする場合があります。組合員加入の要件はJAによって異なりますので、詳しくはお近くの店舗にお問い合わせください。
※キャンペーン期間中に店頭標準金利に変更があった場合、当キャンペーンの適用金利も変更となる場合があります。
※当キャンペーンの詳細は、JA店頭の説明書、またはJAのホームページをご覧ください。
※JAタウンは、JA全農が運営する産地直送通販サイトです。
詳しくはJAタウンのホームページ(https://www.ja-town.com/shop/f/f0)をご覧ください。

詳しくはこちら

2026年11月現在

お問い合わせ・ご相談はお近くのJA窓口までお尋ねください。JAは農家以外の方でもご利用いただけます。詳しくはお近くのJAバンク窓口へ。

JAしもつけ

栃木駅前支店 TEL.0282-20-8821　都賀支店 TEL.0282-27-5611　藤岡支店 TEL.0282-62-4333
栃木東支店 TEL.0282-27-2525　壬生支店 TEL.0282-82-1111　岩舟支店 TEL.0282-55-3333
栃木西支店 TEL.0282-31-1794　大平支店 TEL.0282-43-2344　金融共済部貯金為替課 TEL.0282-24-1183

JAしもつけでお申込いただく場合は組合員のみ（新規加入を含む）対象となります。

JAバンク栃木

冬の定期貯金 キャンペーン 2026

JAタウンギフトカードをプレゼント！

キャンペーン期間　2026年11/2(月) ▶ 2027年1/29(金)

留意事項等

- 定期貯金預入額100万円につき1口とし、1口1万円分のJAタウンギフトカードを進呈します。
- キャンペーンの申込は、当チラシ付属の特典申込書をご記入のうえ、JAにご提出ください。
- 特典は、ご指定の配送先住所あてに2027年3月以降順次発送する予定です。
  (発送時期は在庫の状況等により変動することがあります。)
- お申込の上限はございません。

栃木県産の商品をお買い上げいただく場合はコチラ

だちっぺとちぎ 新鮮倉庫

冬の定期貯金キャンペーン
限定商品はこちらから
アクセス→

(商品例)


とちぎ和牛



宇都宮餃子


季節のおまかせ花束



季節のフルーツ

掲載商品は一例です。この他にも栃木県産の農畜産物を多数取り揃えております。

※画像はイメージです。実際の商品とはデザイン・仕様が一部異なる場合がございます。
※時期により販売していない場合がございます。あらかじめご了承ください。
※栃木県産の農畜産物以外にも、JAタウンでは全国各地から旬の農畜産物・特産品をお取り寄せいただけます。





アプリで
さらに便利に！
ダウンロードはこちらから

JAバンクアプリ　JAバンクアプリプラス


©よりぞう

キリトリ

冬の定期貯金 キャンペーン 2026 特典申込書

＜注意事項＞　ご確認のうえ、□に✓をご記入ください

□ この定期貯金は原則、中途解約ができません。

申込者	氏名	電話番号	預入額　円	口数　口
	住所　〒			

▼配送先が申込者と異なる場合のみご記入ください。事前に配送先の同意をいただいたうえでご記入願います。

配送先	氏名	電話番号
	住所　〒	

ご記入いただいた情報(氏名・住所・電話番号・預入額・口数)は、特典(ギフトカード)発送のためJAタウン(全国農業協同組合連合会)に提供しますが、原則JAタウン以外には提供いたしません。JAタウンの個人情報の取扱いについては、ホームページ(https://www.ja-town.com/shop/f/f0)をご参照ください。

JA 使用欄	受付日	受付店舗	発注者	担当者	JAバンク栃木

商品概要説明書

ＪＡバンク栃木　冬の定期貯金キャンペーン２０２６

（2026 年 11 月２日～2027 年１月 29 日）

商 品 名	・ＪＡバンク栃木　冬の定期貯金キャンペーン２０２６
ご利用いただける方	・個人 ・当ＪＡ組合員（新たに出資された方も含む）
期　間	・定型方式　１年(単利型) ・自動継続（元金継続または元利金継続）
預入方法 （１）預入方法 （２）預入金額 （３）預入単位	 ・一括預入 ・100 万円以上 ・１円単位
払戻方法	・満期日以後に一括して払い戻します。
利 息 （１）適用金利 （２）利払頻度 （３）計算方法 （４）税　　金 （５）金利情報の入手方法	 ・預入時の約定利率を満期日まで適用します。自動継続の場合には、原則としてこの定期貯金の自動継続時の約定利率を当該満期日まで適用します。 ・満期日以後に一括して支払います。 ・付利単位を１円として１年を 365 日とする日割計算をします。 ・個人のお客さまは 20.315％（国税 15.315％、地方税５％）※の分離課税となります。 ※2037 年 12 月 31 日までの適用となります。 ・金利は店頭または当組合ホームページでご確認いただけます。詳しくは、窓口へ問い合わせください。
手 数 料	―
付加できる特約事項	・個人の自動継続扱いのものは総合口座の担保に組入れできます。(貸越利率は担保定期貯金の約定利率に年 0.5％を上乗せした利率) ・個人のお客さまはマル優（障がい者等を対象とする「少額貯蓄非課税制度」）の取扱いができます。
中途解約時の取扱い	・満期日前に解約する場合は、以下の中途解約利率（小数点第４位以下切捨て）により計算した利息とともに払い戻します。 ①　６か月未満　　解約日における普通貯金利率 ②　６か月以上１年未満　　約定利率×50％ ただし、②の利率が解約日における普通貯金利率を下回るときは、その普通貯金利率によって計算します。
貯金保険制度 （公的制度）	・保護対象 当該貯金は当ＪＡの譲渡性貯金を除く他の貯金等（全額保護される貯金保険法第 51 条の２に規定する決済用貯金（当座貯金・普通貯金・別段貯金のうち、「無利息、要求払い、決済サービスを提供できること」という３条件を満たすもの）を除く。）と合わせ、元本 1,000 万円とその利息が貯金保険により保護されます。

苦情処理措置および紛争解決措置の内容	苦情処理措置	本商品にかかる相談・苦情（以下「苦情等」という。）につきましては、当ＪＡ本支店または企画総務部(電話：０２８２－２０－８８３８)にお申し出ください。当ＪＡでは規則の制定など苦情等に対処する態勢を整備し、迅速かつ適切な対応に努め、苦情等の解決を図ります。 また、ＪＡバンク相談所（電話番号：０３－６８３７－１３５９）でも、苦情等を受け付けております。
	紛争解決措置	外部の紛争解決機関を利用して解決を図りたい場合は、次の機関を利用できます。上記当ＪＡ企画総務部またはＪＡバンク相談所にお申し出ください。 東京弁護士会　　（電話：０３－３５８１－００３１） 第一東京弁護士会（電話：０３－３５９５－８５８８） 第二東京弁護士会（電話：０３－３５８１－２２４９） 「東京弁護士会、第一東京弁護士会、第二東京弁護士会（以下「東京三弁護士会」という）では、東京以外の地域のお客様からのお申し出について、お客様の意向に基づき、お客様のアクセスに便利な地域で手続を進める方法もあります。 ・現地調停：東京の弁護士会と東京以外の弁護士会が、テレビ会議システム等により、共同して解決に当ります。 ・移管調停：東京以外の弁護士会の仲裁センター等に手続を移管します。 なお、現地調停、移管調停は全国の弁護士会で実施しているものではありません。具体的内容は上記ＪＡバンク相談所または東京三弁護士会にお問い合せください。」
その他参考となる事項	・満期日以後の利息は解約日または書替継続日における普通貯金利率により計算します。	

詳しくは窓口にお問い合わせください。

ＪＡしもつけ