

今年はどんな一年でしたか いつもどんな時も元気に楽しく過ごしましょう

12

2017

No.224

JAしもつけ



毎月18日は「3食ごはんの日」

寒い朝でも、朝ごはんはしっかり食べて一日をスタートしましょう！



お芋に落花生、たくさん獲れたよ!! (あぐり親子うきうきクラブにて)

特集

しもつけ



営農トピックス…2

特集 食の歳時記…4

<http://www.ja-shimotsuke.jp/>

第33回葛飾産業フェアに出店



とちぎ産農産物の魅力を発信しました



J Aは10月27日から29日の3日間、東京都葛飾区で開かれた「第33回葛飾区産業フェア」に出店。栃木県産の農産物を首都圏の消費者にPRしました。

イベントへの参加は、今年で17年目です。3年連続で「都賀生出荷里の駅直売部会」が旬の野菜や果物を販売。中でも、ズイキや宮ねぎ、たけのこ芋の評判がよく、翌日も買いに訪れる来場者がいるほど人気でした。

部会の伊東正雄部会長は「消費者の『生の声』を聴ける貴重な機会。毎年買ってくれる来場者もあり、イベント参加が部会員の励みになっている。今後、J Aと連携して都市部消費者に地元直売所へ来てもらえるよう努めたい」と意気込みを語りました。

第二回審査を実施 一直売所コンクール

第3回審査に向けて

レジ前の一等地の活用
品数が減る時間帯の品ぞろえ

POP等
の商品PR
・情報
発信



11月9日、農産物直売所コンクールの第2回審査を行いました。J Aでは、「食と農」を合言葉に地域に根ざし地元消費者に必要とされる農産物直売所の実現を目指しています。

今回は下都賀農業振興事務所、J A栃木中央会、J A全農とちぎの計3人が無通告で審査しました。

審査員は①店づくり②商品③接客対応④前年度実績対比によるボーナスポイントを基準に採点。6月の第1回審査時からの改善点や一等地を活用した販売促進、接客対応にも注目して審査しました。

Contents

J Aしもつけ 12月号 2017.12

224
No.

2~3	営農トピックス	10	しもつけ文芸
4~5	特集 食の歳時記	11	J A自己改革一〇メモ
6~7	みんなのひろば	12~15	しもつけインフォメーション・レシピ
8~9	しもつけトピックス	16	今月のお楽しみ



スカイベリー
出荷開始!

摘花でワンランク上の品質へ

JAしもつけ苺生産組織連絡協議会

初出荷を迎えた都賀地区の田藤徹雄さんは「花数が少ないスカイベリーでの摘花栽培は抵抗があったが、『食味の王様』と呼ばれることを目指して今後も取り組みたい」と話しました。

11月6日、平成30年産「スカイベリー」の出荷が始まりました。今年、朝夕の冷え込みにより果実は大玉傾向で、食味も良好。JAしもつけでは、ブランド力強化を目指して食味・糖度の高位平準化と市場への安定供給に努めています。30年産から市場での他県産との差別化を図り、出荷箱も一新。摘花栽培したものは、真っ赤な箱にスカイベリーのマークを配置したプレミアムな箱に入れて出荷しています。



摘花栽培って?

各花房で商品価値のある果実だけを残し、ほかをすべて摘み取る栽培方法。小玉果の減少・糖度の高位安定化・収穫労力の低減などの利点があります。

周年安定出荷に向けて—ニラ部会大平支部—

2年株の収量が落ち込む秋から冬にかけて、新植株と切り替えることで、端境のない安定出荷を目指します。

新村利昭支部長は「講習会を通じて保温管理を確認し、新植へ円滑に切り替え冬ニラの出荷を迎えてほしい」とあいさつ。

10月25日、JAしもつけニラ部会大平支部は大平地区営農経済センターでニラ保温開始講習会を開催。部会員、関係者ら47人が参加しました。



良質な麦栽培へ—栽培講習会を開催—



講師の下都賀農業振興事務所の豊島貴子主任は、今年産の出来を振り返り「天候に左右されない高位安定した麦作りの必要がある」と話し、次年産ビール大麦の技術対策を説明。圃場の選定から土づくり、播種時期や病害虫・雑草防除について解説しました。

10月27日、JAはアプロニーで麦類栽培講習会を開きました。11月から播種が始まる平成30年産ビール麦の品質向上を目指し、栃木・都賀・壬生・岩舟の4地区を対象に生産者約40人が参加しました。

食の歳時記

【文・イラスト】 食文化史研究者 永山久夫

年越そばで 寿命を延ばす

日本人にとって、年越し、年
迎への行事はとても重要です。
新しく始まる1年間を、病気な
どせず、達者に過ごせますよう
にと、年神様にお祈りする行事
だからです。新しい年の仕事や
ビジネスもうまくいきますよう
にと、併せてお願いします。
まず、お正月を迎える前に、「年
越しそば」を食べます。「年越し」
は「除夜」ともいい、1年間の
苦勞を癒やし、新年を迎えるた
めに家族そろっていただきます。
「運そば」とも呼び、新年も運
が良くなりますようにと、福祿
寿（ふくろくじゅ）を願いなが
ら食べるのが習わしです。

そばは細く長い
ので、寿命や身代、
貯金が長く長く伸
びますようにと、
祈りながらたぐり
ます。このそばが、
最近、スープフード
として注目されているのは、血
管を丈夫にして細胞を酸化から
守るルチンという成分が含まれ
ているため。ビタミンB類も多
く、疲勞回復にも役に立ちます。
大みそかには、日本そばをツ
ルツルとしっかり食べて、1年
間の疲れを洗い流しましょう。



正月の三が日に 「雑煮」 食べるのが

大みそかの夜に年神様にお
供えておいたサトイモやダ
イコン、ゴボウ、ニンジン、
昆布などに、魚介類と餅を一
つ鍋に入れ、混ぜ煮して食べ
ます。材料のそれぞれには、
年神様から頂戴することに
よって、1年間の健康長寿が
約束されます。
一般的な雑煮には必ずサトイ
モと餅が入っています。サトイモ
は縄文時代からの食材であり、餅は
弥生時代以来の貴重な食。その二大食材が用い
られている雑煮は、歴史を感じさせる行事の祝
い料理です。



年末からお正月にかけては伝統的な料理が食卓をにぎ
わします。
私たちの暮らしの中で習わしとなっている料理の縁起
や作法をもう一度見つけ直しましょう。

若水くみと 雑煮

昔は数え年。元日を迎える
と誰もが一つ年を取りまし
た。だから「明けまして、お
めでとうございます」とあ
いさつ。お互いに無事に新
年を迎えることができて、
こんなおめでたいことはあり
ません、と健康を祝い合ったのです。
元日最初に行うのが「若水（わかみず）くみ」
です。



一家の家長が、早朝の暗いうちに「福くむ、長
寿くむ」と唱えながら、水をくみ、年神様に供え、
お正月料理にも用います。
特に若水でたてたお茶を飲むと、水の靈力に
よって、年を取らないといわれ、女性だったら美人
になり、良縁に恵まれると伝えられてきました。
不老長寿にとって水は重要。なにしろ、人体の
半分以上は水。ところが、年を取るにつれて体内
の水分は50%前後にまで低下してしまいます。組
織が乾燥して体が硬化するのです。
水こそ長寿に欠かせません。ミネラルウオー
ターなど、健康に良い水を飲んで、さあ「フレ
ー、不老、不老！」。

おせち料理と 三つ肴で若返り

年神様と共にいただく山盛りにした山海
のごちそうが「おせち料理」。ほとんどの場
合、四段重ねの重詰めで、春、夏、秋、冬を
示し、四季それぞれの気候の変化に負けな
い健康力を年神様からいただく料理とい
う意味が込められています。

一の重は口取りといって、かまぼこやき
んとんなどで、いつてみればオードブルに
当たるものを中心に彩りよく詰めます。

二の重はタイやブリ、エビ、ニシンなどの
煮物といった料理が中心。DHA（ドコサヘ
キサエン酸）やEPA（エイコサペンタエン酸）
など、脳や血管の老化を防いで長寿をもた
らす成分の多い料理が用いられます。

三の重は煮しめ系で、八ツ頭、レンコン、
ゴボウなど腸内環境を整える上で、重要な
根菜系が多い。

与（四）の重は体調を整える効果の高い
酢の物が中心。ダイコンやニンジン、紅白
なます、それに結び昆布、シイタケ、凍り
豆腐などを並べ、ビタミンやミネラル、抗
酸化成分、食物繊維などがたっぷり取れる
料理に仕上げてあります。

お正月には、縁起の良い料理をいただく

のが習わしで、

その中の一つが祝い肴（ざかな）。「三つ肴」
とも呼び、この三種だけで、おせち料理の
代わりになるほど重要。祝い肴の種類は関
東と関西とでは次のように違います。

関東：黒豆、数の子、ごまめ
関西：黒豆、数の子、ゴボウ

・黒豆 「黒」は魔よけの色。「まめに達者で」
と願いながら食べます。

・数の子 ニシンの卵巣で、子孫繁栄のシン
ボル。若返りのビタミンEがたっぷり。

・ごまめ カタクチイワシの幼魚で「田作り」
ともいい、カルシウムとタンパク質の宝庫。

・ゴボウ 土中深く根を張るところから、一
家の安泰と家族の無事を願って食べます。
整腸効果があり、不老長寿に役立ちます。



ひろば

お芋と落花生

第3回

収穫

あぐり親子

うきうき
クラブ



大きなサツマイモをGET♪

J Aは10月28日、大平地区で今年度3回目となる「あぐり親子うきうきクラブ体験講座」を開きました。

今回は、落花生や5月の第1回活動で子どもたちが植えたサツマイモ・サトイモを自らの手で収穫しました。5か月間で大きく育ったお芋に、皆さんは驚いたようです。

子どもたちは、保護者やJ A職員の手を借りながら一生懸命に作業し、袋いっぱい収穫しました。



力を合わせて、うんとこしょ！



落花生は土の中にできるんだ！



みんなで均等に分けてお土産に。

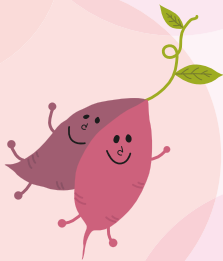

さやを1つ1つ手で穫ります。

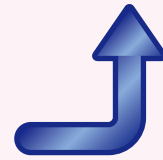

✉ 栃木 / T・Sさん / 73歳 / 女性

今年は何軒かのお宅に「枝が地面につくのでは！？」と思うほど柿が実っていて、道行く人の目をくぎ付けにしています。鳥や小鳥たちの舌舐りの音が聞こえるようです。

コメント

柿のあるお宅にお話を伺うと、実ったままなのは渋柿が多いとのこと。甘く熟した柿をいち早く食べるのは鳥さんたちみたいです。柿が実っている風景もいですが、軒下に柿を吊るしているようも季節を感じられますよね。



✉ 壬生 / N・Mさん / 66歳 / 男性

7月に生まれた孫が同居しており、日々成長しているのがわかります。半月後には帰るそうです。寂しくなりますが、孫のためにも農業に勤しみたいと思います。孫は力となるようです。

コメント

すくすく大きくなるお孫さんはとても可愛いことでしょう！成長したお孫さんがN・Mさんの作った農作物を食べられるように、お体に気を付けながら農業を頑張っていたらいいと思います。

このコーナーでおしゃべりをしませんか。農作業のこと、子育てのこと、介護のこと、またJ Aについてのご意見など、今感じていることや思っていることをお便り下さい。（掲載できない場合もあります）

読者からのお便り

伝統野菜を 守り伝える 「宮ねぎ研究会」

「宮ねぎ」を地域の宝にしようと、平成24年に農家や教育機関、行政、JA全農とちぎ、JAしもつけ栃木ネギ部会が連携して「宮ねぎ研究会」を発足しました。研究会では、県立栃木農業高等学校の生徒と「宮ねぎ」を栽培し、形質の確立と今後の管理法を検討。地元小学校での収穫体験や給食への提供にも取り組んでいます。

研究会会長の峯岸松司さん(63)は「江戸時代から続く伝統野菜『宮ねぎ』を多くの人に知ってもらい、次代につなげたい」と力強く語ります。

みんなの



伝統野菜「宮ねぎ」を栽培する峯岸会長

宮ねぎ
とは???



栃木市宮町で栽培されている「とちぎ地域ブランド農産物」の認証を受けた伝統野菜。軟白部が太くずんぐりとしたダルマ型。糖度が高く、通常のネギが7程度に対し、「宮ねぎ」は9・3もあるのが特徴です。江戸時代からお歳暮用に送る風習があります。



読者からのお便り



壬生/Y・Hさん/68歳/女性

この時期はいろいろな野菜を収穫できて、毎日料理をする楽しみが増えています。「おかずの種類が多すぎる」と家族にいつも言われていてもこりない私です。

コメント
大賞

コメント

材料がたくさんあると、作り甲斐がありますよね。私の場合はレパートリーが少ないので四苦八苦ですが…。おかずが多すぎるだなんて、とても贅沢で嬉しい文句ですね！



栃木/W・Hさん/66歳/女性

昨年、姉にもらった太めの切干大根が、煮物にした時の食感が良くて家族にも好評。「今年は私も作ってみよう」とたくさん大根を作りました。どんなふうになるか緊張しますが、とても楽しみです。

コメント

切干大根のふわふわ柔らかく、それでいて歯ごたえのある食感は何とも言えません。作り手によって味のしみ具合が変わるので、料理するまでのお楽しみですね。W/Hさんの作る切干大根、ぜひ頂いてみたいです！



藤岡/N・Sさん/70歳/女性

70歳を迎えた今日この頃、秋風が身にしみるようになりました。健康に気を付けて前へ進んでいきたいと思っています。

コメント

11月中旬ごろから朝夕の冷え込みが一層厳しくなり、季節はすっかり冬ですね。お布団から出るのが辛い日々が始まりました。これからインフルエンザなども流行してくるかと思います。くれぐれもお体に気を付けてお過ごしください。

◎新米「食べ比べセット」を寄贈



JAは、子どもたちの食育と米の消費拡大につなげようと、栃木市街の小学校6校に地元産の新米合計約1・25㌧を贈呈。11月2日、JAの神永信男組合長が市立栃木大宮北小学校で贈呈式を行いました。

贈ったのは、管内で収穫した「コシヒカリ」と「ちぎの星」の2品種。各校の生徒と教職員に、各品種2合をセットにして品種紹介のチラシ、アンケート用紙と一緒に配りました。

お米を贈呈した神永組合長（左）



米を受け取った代表生徒は「お米が大好きなので、新米をもらえて嬉しい。農家の方に感謝しながらおいしく食べたい」と笑顔で話しました。

JAの神永信男組合長は「子どもたちには、贈呈をきっかけに地元の食材に愛着をもってもらい、農業や食の大切さを十分に認識してもらいたい」と話しました。

◎秋を感じる旅へ



栃木地区女性会は10月24日と25日の2日間、女性会企画旅行として「会津観光と母畑温泉の旅」に行きました。

一日目は、自然が生み出した奇岩で有名な「塔のへつり」や宿場町情緒が残る大内宿の見学、大正ロマンの雰囲気漂う会津七日町通りの散策。夜は八幡屋に宿泊し、日本一になったおもてなしを受けました。

二日目は、山六観光で震災当時のお話を伺いました。

◎年金受給者・予約者ゴルフ大会

JAは11月10日、栃木市の TOCHIGI North Hills Golf Course で「第7回 JA しもつけ年金受給者・予約者ゴルフ大会」を開き、健康増進と会員相互の親睦を深めました。

【優勝】 渋井三男さん（岩舟）

【準優勝】 谷黒邦宏さん（壬生）

【第3位】 寺内長仁さん（栃木）

おめでとうございます



岩舟支店の星野担当（左）からトロフィーを受け取る渋井さん（右）



競技に臨む岸さん

◎岸さん（大平支店）に栄光

JAは10月26日、アプロ二で第9回窓□□ロールプレイング大会を開きました。貯金窓□担当者の応対力向上を目指し、各支店からの代表者8人が日頃の業務で培った技術を競いました。

出場者は、来店客とのコミュニケーションを通じ情報を集め、ニーズに合った商品・サービスを分かりやすく提案。

競技の結果、最優秀賞を大平支店の岸和子さん、優秀賞を栃木東支店の委文明音さん、農林中央金庫特別賞を栃木駅前支店の大泉友香さんが受賞しました。



◎相続の理解深める

JAは11月8日、アプロ二で「相続セミナー」を開き、事前に応募した地域住民やJA役職員ら約70人が参加しました。

JAしもつけ顧問税理士の松本宏さんを講師に迎え、相続の概要や生前贈与などの相続税対策について説明。松本さんは「相続対策は、相続税を支払う人だけでなく『相続対策』が課題となるので、前もって相続人同士がよく話しあうことが大切」と呼び掛けました。

参加者は、講師の話を熱心に聞き入り、疑問点などを積極的に質問していました。

年金友の会

グラウンドゴルフ大会 ダイジェスト

9～11月にかけて行われたグラウンドゴルフ大会の結果をダイジェストでお伝えいたします。

10/19 第19回栃木県JA年金友の会 グラウンド・ゴルフ大会

宇都宮屋敷運動場

19位 石川 進さん
24位 斎藤 清美さん

あいさつする田中博会長



10/24 大平支部大会

大平町運動公園
男性の部

優勝
関口 惣三さん
準優勝
篠田 義夫さん
第3位
鈴木 護さん



10/24 大平支部大会

大平町運動公園
女性の部

優勝
大豆生田律子さん
準優勝
吉羽 博子さん
第3位
須藤セツ子さん



9/27 藤岡支部大会

渡良瀬の里

優勝
石川 進さん
準優勝
大出 伸さん
第3位
加藤 直蔵さん



ひもつけ文芸

俳句

花芒風に誘われ踊かな

大栗ミヤ(壬生)

霧深し遠影よし野遊水地

石井信一(藤岡)

新米や喜こび味わう笑顔かな

森田フジ子(藤岡)

千年の眠り王妃の砂の墓

森田恵代(藤岡)

【大宮支店句会】

天高し飛行機くもの白すじ
彩りを重ねてくるり紅葉山
秋深む友と湯浴みの露天風呂
風邪いぬ夫にせめても蒲団干す内田道子
夕映へて美しき風情や花野道
石路やくもりガラスの息づかい

【壬生俳句愛好会】

定年後何すりやいの禿紅葉
小春日や子猫抱く婆ひとり言
親という権威も銭の十二月
失せし物ばかり八十路の年の暮
酒飲んで凡夫が愚痴る嘆くさめする

【渋柿栃木支部】

間引菜や人にも運否の有りといふ川俣ミチ子

真心のこもる野菜やけんちん汁
米と麦一八の飯やけんちん汁
嫁が来て長寿祝がるちやんちやん

けんちん汁腰曲りても口達者

夕膳はいろり端なる鄙の宿

切干や三世に仕へ四世にも

冷えし身と心温ますけんちん汁

けんちん汁嫁ぐ娘に母の味

ばあちゃんの懐温しけんちん汁

【大杉句会】

神無月一の鳥居の車止め
境内は野菜即売神の留守
街並のシャッター降りし寒さかな
神無月糸遊の句碑仄暗く
車椅子押して散歩や銀杏散る
たゆたふに詩の道あり神無月

【岩舟町小橋吟社】

初時雨柔しながらの墓詣出
色づきし蜜柑洗ふや初時雨
目覚むるやカーテン越の初時雨
叔父の句碑洗ひ清めし初時雨
今朝からの日和とこやら初時雨
初時雨里は墨絵のこくくなり
ひ孫への釣針進む初しぐれ
学童の帰路追うことし初時雨

【三杉句会】

枯野径犬先になり後になり
昼の汽車音軽ろやかに枯野行く

関口了平

栃木光歩

熊倉敬枝

岩瀬とき子

田村哲夫

関塚トヨ子

大橋正義

栃木光歩

知久新一

岡田照子

鈴木俊男

福田千代

佐藤榮江

麻生杉女

大阿久薫雄

池田涼舟

大沢みも女

池田恵琴

林秀代

小倉芳子

堀内康弘

栃木光歩

川島泰子

枯野来て枯野の中に佇めり
山裾の休耕畑や大枯野

川柳

年の暮れ熱燗鍋で春を待つ

廣瀬進一(岩舟)

生き迷う若さを活かせ今の世に

佐武朗(岩舟)

短歌

台風の爪跡倒る稲のバツ刈り今日も太巻き
食へながら

永田良子(大平)

南天の果房日毎に紅色(べに)の垂れ春播く時
季を老に知らせる

安生ひでお(都賀)

マアなんと昨日は真夏今日は冬気温の変化に
老の身まどう

金子喜枝(大平)

病みし身に安らぎ与えといのりつ見上げる空
に星のまたく

須藤里子(大平)

蔵の街おいらん姿の川下り浮世絵さながら美
しく観る

熊倉須美(栃木)

親友(とも)が云う農家に嫁して良かったと米
寿過ぎてても草筆りあると

雪(都賀)

夕映えの里山紅葉眺めつつ友と急げり峠の道
を

田島昭治(栃木)

公園の銀杏並木の黄に染まり変りし美景ま
ぶしく眺む

田島歌子(栃木)

中三の男孫(まこ)も手伝う初摺りに夫(つま)
の顔にも満面の笑み

泉幸代(栃木)

短歌・俳句・川柳の投稿は各支店または本店総務課まで
締め切りは毎月8日(一人一首(句))でお願いします。
作品は楷書で丁寧に書いてください。

3 ライトアクション推進中!

~夕暮れ時からの夜間の交通事故防止~

ライト(前照灯)

早めのライト点灯、小まめな切替え

- 早め点灯により、歩行者や自転車の早期発見に努めましょう。
- 走行中は、小まめに「上向き」に切り替えて、視界の確保に努めましょう。

※前照灯の下向きは「すれ違い前照灯」、上向きが「走行用前照灯」です。

ライト(右)

右からの横断者にも注意

- 歩行者の死亡事故のうち、車から見て右側から横断する歩行者と衝突する事故が多発しています。進路の右側にも注意して走行しましょう。

ライトアップ(目立つ)

反射材、LEDライト等の活用

- 歩行者や自転車利用者は、反射材やLEDライト等を身につけ、目立つようにしましょう。

みんなで明るく交通安全

栃木県警察本部



笑味ちゃん

9 自己改革の取り組み（全農）

近年、消費者の外食・中食へのニーズが高まり、業務加工用野菜の需要が高まっています。特に、外国産農産物の安全性への懸念から国産を求める声が多くなっています。今回は、「農産物の販売力強化」に向けたJA全農とちぎの加工業務用野菜の取り組みを紹介します。

◎全農とちぎの農産物販売強化への取り組み

JA全農とちぎは、実需者からの要望に応えるとともに、「農業者の所得増大」「農業生産の拡大」を実現するため、ネギ、加工トマトなど様々な業務加工用野菜の生産振興・販売拡大に取り組んでいます。

業務用タマネギは、価格を事前に決定するため、安定した収入を確保することができ、大きさが混在しても出荷できるため、出荷調整の作業負荷が軽減されます。苗の定植や収穫など作業ごとに農業機械のレンタルを行い、作業の軽減化も図っています。

冷凍ニラについては、常温で出荷されたものを洗浄・カット・冷凍処理して出荷するため、結束や袋詰め作業がなく、出荷作業が大幅に軽減されます。また、長さや太さの出荷規格がないため、これまで規格外となっていたニラを出荷することができ、ロス軽減にもつながります。

このように、業務加工用野菜の生産振興は省力化と農業者の所得増大に寄与しています。

(JA栃木中央会)

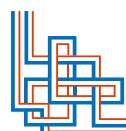

JA自己改革 への

挑戦

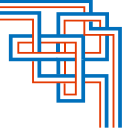

業務用加工ニラの拡販 【規格外ニラを業務用に！】

販売力強化・生産振興の取組として「業務用野菜“冷凍ニラ”」の取組をご紹介します。規格外のニラの業務用商品化をすすめ、「県産農産物を余すことなく販売」することで生産者の新たな収入を創出します。



8kg コンテナによるバラでの出荷で、選別作業を省力化!!

『冷凍ニラのメリット!』

どれだけ細くてもどれだけ長くても出荷可能!!
結束の必要もありません!
調整作業時間・出荷資材費の軽減!

集荷したニラは、委託加工先により冷凍カット処理が施され、大手冷凍食品メーカーや外食チェーン等に販売されます!

JAしもつけがおくる ありがとう企画2017



ごあいさつ

平素よりJA事業全般にわたり、特段のご協力とご理解を賜り厚く御礼申し上げます。
JAしもつけでは、日頃よりお世話になっている方々に感謝の意を込めまして、管内統一の謝意企画を実施致します。
今回は、草津温泉にあります「ホテル櫻井」にて、「ありがとう企画2017」を行います。内容としては下記の2点となります。



① 館内に趣味の部屋をご用意いたします。輪投げ等もお楽しみいただけます。
② 宴会ではタレントによるショーを、2日目は落語の観賞をお楽しみ頂きます。

管内数ヶ所からのバス出発により、皆さまに存分に楽しんでいただく場となりますよう努めてまいりますので、皆さまお誘いあわせのうえご参加いただけますようお願い申し上げます。

JAしもつけ 代表理事組合長 神永 信男

募集要項

旅行期日 平成30年 1月30日(火)~31日(水)

募集人員 200名様(最少催行人員150名)

利用予定(バス会社) 栃木交通バス

申込締切日 募集定員になり次第締め切ります。

添乗員 同行しませんが、係員がご案内いたします。

日次	行 程	入場観光	特 別
1	JAしもつけ管内 12:00~12:30 道の駅ハッポウふるさと館 ホテル櫻井 15:30頃		
2	ホテル櫻井 10:00 道の駅ハッポウふるさと館 JAしもつけ管内 15:30~16:00		

- 募集条件: 朝1回・昼1回・夕1回
- 利用交通機関: 専用バス
- 宿泊ホテル: 草津温泉・ホテル櫻井 本客利用
※後日、改めて集合・解散地(および時刻)をお知らせ致します。

なっ得の

旅行代金 大人お一人様/本客殿 4名様以上1室利用

18,000円

※3名様1室ご利用の場合は御一人様追加料金3,240円、
2名様1室ご利用の場合は御一人様追加料金5,400円

旅の得々情報

① 通常の宴会では味わえない楽しい企画を用意! 人気ものまね芸人「葉月バル」をゲストに迎えてのイベントを開催! 参加者全員で盛り上がりましょう!

② JAしもつけの組合専用で、趣味の部屋をご用意致します。輪投げ大会など趣味に合わせて楽しむことが出来ます!

●旅行企画・実施・お申込み・お問い合わせは



観光庁長官登録旅行業第939号(一般社団法人)日本旅行業協会正会員

株式会社 農協観光 栃木支店

〒321-0905

栃木県宇都宮市平出工業団地9番25栃木県JAビル4階

総合旅行業務取扱管理者 渡辺由紀夫・新敦史

☎ 028-616-8988

☎ 028-616-8980

総合旅行業務取扱管理者とは、お客様の旅行を取り扱う支店での取り引きに関する責任者です。この旅行契約に関し、担当者からの説明にご不明な点があれば、ご遠慮なく上記の取扱主任者にお尋ね下さい。

承認番号
17111501

New Apurony Party plan Tochigi station ago

しもつけ

忘・新年会・歓送迎会 ご予約承り中

ご宴会・祝賀会・内祝い・法要・
同窓会・各種パーティ等のご
ご用命はニューアプロニーまで!!



少人数から200席までOK。

自慢のコース料理をご堪能下さい。

カトレアコース
~ワンランク上のこだわりコース!!~
6000円 (お一人様 税別・サービス別)
飲み放題!!
生ビール・瓶ビール・焼酎・日本酒・常酒・ウイスキー
ソフトドリンク・カクテル各種・ソフトドリンク

アイリスコース
~お手ごろ価格のカジュアルコース!!~
4500円 (お一人様 税別・サービス別)
飲み放題!!
生ビール・瓶ビール・焼酎・日本酒
ソフトドリンク・カクテル各種・ソフトドリンク

マーガレットコース
~ボリューム満点 おすすめコース!!~
5000円 (お一人様 税別・サービス別)
飲み放題!!
生ビール・瓶ビール・焼酎・日本酒・常酒
ソフトドリンク・カクテル各種・ソフトドリンク

- プラン以外でもご予算に応じて料理内容を承ります。
- 季節により料理内容は異なります。
- 円卓で1卓10名様が基本となります。
- 15名様以上、マイクロバス1台無料送迎致します。

★詳しくは、フロントまでお問い合わせ下さい。

New アプロニー

〒328-0041 栃木県栃木市河合町3-26

☎ 0120-22-8743

祝賀会・内祝い・同窓会・法要・
各種パーティー等ご予約承っております。



この冬貯金はJAへ
貯めてトクする冬の贅沢
ウィンターキャンペーン2017
期間中、お預け入れの方にお得な金利適用とトリプル特典のチャンス!
新たな資金でお預入!

キャンペーン期間
平成29年 平成30年
11月1日(水)~1月31日(水)

スーパー定期貯金 新規資金 20万円以上(期間1年)

特典1 特別金利
JAカード(家族カード含む)を
新規申込みの方
JAカードをお持ちの方 **年0.15%**
JAカードをお持ちでない方 **年0.10%**

特典2 先着プレゼント
ご契約いただいた方に先着でちよリグッズプレゼント!
JOURNAL STANDARD
JOURNAL STANDARD
JOURNAL STANDARD
JOURNAL STANDARD
JOURNAL STANDARD
JOURNAL STANDARD

特典3 抽選で当たる!
とちぎの農業応援キャンペーン
JAは農業以外の方もご利用いただけます。詳しくは各支店の窓口またはホームページまで。

JAしもつけ
金融部貯金為替課 TEL.0282-24-1183
http://www.ja-shimotsuke.jp/

栃木駅前支店 TEL.0282-20-8821
都賀支店 TEL.0282-27-5611
藤岡支店 TEL.0282-62-4333

栃木東支店 TEL.0282-27-2525
壬生支店 TEL.0282-82-1111
岩舟支店 TEL.0282-55-3333

栃木西支店 TEL.0282-31-1794
大平支店 TEL.0282-43-2344

直売所情報

年末 SALE
を開催します

ポチガ
でお米が **お得!**

コシヒカリ 370円/kg → 330円/kg
ミルキーQueen 380円/kg → 350円/kg
愛菜果 限定
ヒメノモチ 390円/kg → 370円/kg

店舗ごとに会員価格で購入できる商品が異なります。
詳細は、店舗にてご確認ください。

よっとこれ 12/29(金)・30(土)
生住宿里の駅 12/23(土)・24(日)
いなばの郷 12/23(土)
愛菜果 12/23(土)・24(日)

年末年始の営業について

年末・年始のATM稼働について

	12/29(金)	12/30(土)	12/31(日)	1/1(月)	1/2(火)	1/3(水)	1/4(木)
JAしもつけ本店	8:45~17:00	休	休	休	休	休	8:45~19:00
とちぎメディカルセンター	8:45~17:00	休	休	休	休	休	8:45~19:00
上記以外	8:45~19:00	9:00~17:00	9:00~17:00	9:00~17:00	9:00~17:00	休	8:45~19:00

※1月3日(水)・6日(土)・7日(日)・8日(月)は、システム保守点検のためATM・JAネットバンク等のサービスを一時休止させていただきます。

年末・年始の営業について

	12/29(金)	12/30(土)	12/31(日)	1/1(月)	1/2(火)	1/3(水)	1/4(木)
本支店・営農経済センター	○	休	休	休	休	休	○
アプロニー	○	休	休	休	休	○	○
しもつけ広域農機センター	【休業】12月28日(木)~1月4日(木)						
グリーンファームしもつけ	休	休	休	休	休	休	○
オートバックス南	【休業】12月28日(木)~1月4日(木)						

※○は通常どりの営業です

組合員のみなさまへ

組合員資格のご確認と異動手続きについて

日頃よりJA事業につきまして格別のご協力を賜り厚く御礼申し上げます。
見出しの件につきまして、下記の「お知らせ」をご一読いただきますようお願い申し上げます。

<お知らせ>

- ① 以下の事由が発生した際には支店窓口へ届けください。
 - (1) 住所・氏名・組合員資格(農業従事の有無)・配当金等指定口座の変更
 - (2) 出資持分の全部または一部を譲渡するとき(当組合の承認が必要です。事前にお届けください)
- ② 脱退事由(定款第18条⑥:組合員資格の喪失(地区外転居)、死亡・解散)に該当するときは、当組合で規定した内容(組合員規程第6条③)に基づき脱退処理とさせていただきます。あらかじめご了承ください。

<定款抜粋>

- 第3章 組合員
(脱退)
第18条 ①～⑤(略)
⑥ 組合員は、第1項の規定による持分全部の譲渡によるほか、次の事由によって脱退する。
- 1 組合員たる資格の喪失
 - 2 死亡又は解散
 - 3 除名

<組合員規程抜粋>

- (脱退)
第6条 ①～②(略)
③ 死亡又は所在不明等により脱退事由が生じた者で、組合がその事実を知った日から1か月以内に様式第2号又は様式第4号の2又は様式第8号又は様式第10号による届出がないときは、住民票等の事実が確認できる書類による組合の事実認定又は第三者2名からの様式第9号による不在等確認書により脱退の届出とする。
④ (略)

詳しくは、支店窓口または総務課(TEL: 24-1180)までお問い合わせください。

お住まいの方
栃木市に

平成30年農業用免税軽油に係る申請についてのお知らせ

栃木県では、毎年2月に、農業用の軽油引取税免税証を一括して交付しております。
今年度も、栃木県庁下都賀庁舎(第2福利厚生棟会議室)で申請を受け付けます。受付日時等は以下のとおりですので、交付を希望する方は、ご確認ください。

1. 受付日、受付時間、対象地区及び会場案内図

(下都賀庁舎: 栃木市神田町6-6)

受付日	対象地域
平成30年 2月5日(月), 2月6日(火), 2月7日(水), 2月8日(木)	栃木 地区 共同・受委託
2月9日(金), 2月13日(火), 2月14日(水)	都賀 地区 西方 地区
2月15日(木), 2月16日(金)	藤岡 地区
2月19日(月)	大平 地区
2月20日(火)	午前: 大平地区 午後: 岩舟静和地区
2月21日(水)	午前: 岩舟岩舟地区 午後: 岩舟小野寺地区
2月22日(木)	予備日(全地区)
申請会場・受付時間	
○栃木県庁下都賀庁舎 第2福利厚生棟会議室 ○各日とも 9:00～11:30 および 13:00～16:00	

※朝一番、午後一番の時間帯は混雑します。遅い時間帯が比較的スムーズに受付できます。
※更新手数料420円は、つり銭の無いようご協力をお願いします。
※上記の期日に申請することが難しい場合は、県税事務所にお問い合わせください。



2. 申請の際に持参するもの

- (1) 免税軽油使用者証 (2) 印鑑
- (3) 免税軽油の引取り等に係る報告書(※新規申請以外の方)
(納品書又は領収書を添付、写しでも可。未使用の免税証(原本)を添付。)
- (4) 使用者証更新手数料 420円(※新規申請及び使用者証更新の場合)
- (5) 耕作証明書(※新規申請及び耕作面積が変更になった場合)
使用者証更新のみの場合、耕作証明は不要です。

※注: ①新規申請の方は、免税証の交付は後日になります。
②平成30年一括交付では、地方税法の規定により、農業等に係る免税制度については現在平成30年3月31日までの経過措置となっています。現時点では制度延長が未定のため、今回の一括交付で交付となる数量は前年度交付した1年分と同数量が限度となります。したがって交付数量が増となる方について、増分の免税証の交付は制度延長決定以降になります。
③新規申請及び免税機械の追加や入替えをされる方は、機械を取得したことが確認できる書類(契約書・納品書・領収書等)を持参するか、機械の「メーカー名」「型式」「馬力」をメモ等に記入してください。
④国税及び地方税の滞納処分を受けられた方は、処分解除の日から2年を経過しなければ申請できません。

3. 問い合わせ先

- 栃木県税事務所 軽油引取税調査担当 ☎ 0282-23-6882
○栃木市農業委員会事務局 ☎ 0282-21-2393 (耕作証明書について)

12月しもつけインフォメーション

第8回 理事会報告

《協議事項》平成29年10月30日(月)

- (1)9月末実績検討について
- (2)個人番号の預貯金口座への付番に係る個人情報保護および農業共済組合等への個人情報提供に関する規程類の改正について
- (3)経営情報の半期開示について
- (4)旧壬生駅前倉庫跡地及び旧合戦場倉庫跡地の競争入札による売却について
- (5)臨時職員就業規則に関する諸規程の一部改正について
- (6)育児・介護休業等に関する規程の一部改正について
- (7)賞罰規程の一部改正について
- (8)不良債権の処理方針について
- (9)余裕金運用規程および余裕金運用にかかるリスク管理手続の一部改正について
- (10)その他

お知らせ

第3回 JAグループ栃木

大規模災害統一訓練の実施

万が一の大規模災害発生時の対応に向けて、以下の日程でJAグループ栃木全体の統一訓練を実施します。訓練の実施にあたり、ご迷惑をおかけすることも想定されますので、何卒ご理解・ご協力をいただきますよう、よろしくお願い申し上げます。

日時 平成30年1月12日(金)
10時30分～13時00分 (2時間半程度)



料理楽しくステップアップ

「キッチン晴人」のオーナーシェフ 永井智一

豚ばらしゃぶのネギしょうゆ掛け



作り方

- (1)長ネギはみじん切りにし、おろしショウガと共にボウルに入れておく。
- (2)ナス・ピーマンを一口大に切り、180度のサラダ油で素揚げにする。
- (3)鍋に湯を沸かし、豚ばら肉をサッと湯通しして、(2)と一緒に盛り付け、ネギしょうゆだれを回し掛ける。

POINT

ネギしょうゆだれは、鶏肉や白身魚の唐揚げにもぴったりの万能だれです。

材料 (3人分)

豚ばらしゃぶしゃぶ用	300g
ナス	3本
ピーマン	3個
長ネギ	2本
サラダ油	適宜
おろしショウガ	大さじ1
ネギしょうゆだれ	
濃い口しょうゆ	1/2カップ
米酢	1/2カップ
砂糖	1/2カップ
ごま油	大さじ2

「キッチン晴人」のオーナーシェフ

永井智一(なかい ともかず)1975年茨城県水戸市生まれ。高校卒業後、都内のすし店で修業後、帰郷し懐石料理を学ぶ。2013年12月に畑とつながるをコンセプトとした「キッチン晴人」をオープンし、地元農産物を生かした料理を提供中!



12月のお客様感謝デー

JAしもつけ各支店において、日頃のお客様のご愛顧に感謝して「お客様感謝デー」を開催いたします。12月は右記の日程です。皆さまのお越しを心よりお待ちしております。

全支店

12月15日(金)

12月 今月のおっ!楽しみ

このコーナーでは、地域で活躍する皆さんの紹介や大好評「クイズコーナー」、広報誌の編集担当者がチラッと語らせてもらう編集後記をお送りいたします。



試合前の贈呈式

J Aは11月5日、宇都宮市のブレイクスアリーナ宇都宮で、プロバスケットボールチーム「リンク栃木ブレイクス」に梨や米などの農畜産物を贈呈しました。

J A全農とちぎの県産農畜産物PR活動の一環で、「千葉ジェッツふなばし」戦の試合前に贈呈式を行い、選手に梨「にっこり」や米「コシヒカリ」、とちぎ和牛等を手渡しました。

クロスワードパズル

二重マスの文字をA~Eの順に並べてできる言葉は何でしょうか?

出題●ニコリ

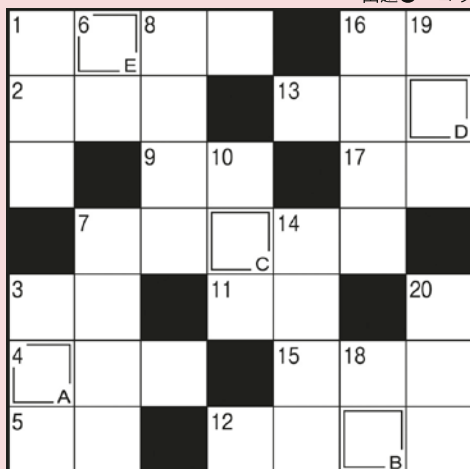

- タテのカギ
- 2人組はコンビ、3人組は親同士がいとこです
 - ―に交われれば赤くなる
 - 「おはよう」とか「さようなら」とか
 - コロンブスはインドを目指して―を続けました
 - カカオ豆から作る飲み物
 - サンタクロースが乗ったそりを引きます
 - ブーケともいいます
 - 太陽が沈むとやって来ます
 - 進化の反対語
 - 人の言葉をまねるのがうまい鳥。―返しに答える
- ヨコのカギ
- 大みそかには―そばを食べる人も多い
 - 英語ではドラゴン。想像上の生き物です
 - 物を燃やすと残るもの
 - 鶏の頭の赤い冠
 - 何度も練習して、ようやく―をつかんだ
 - 「山!」「川!」
 - 現在よりも前です
 - 庭に掘りたがる犬もいます
 - デジタルカメラには装填(そうてん)しません
 - 少年剣士たちが振る物
 - 月曜と水曜の間
 - お子様ランチに立てられていることも
 - 狩りにも使われる鳥

11月号 まちがい探しの答え

- ②葉の形が違う ⑤シカがいない ⑦角がある
⑨リュックサックが大きい ⑫スマートフォンを持っている

「読者からのお便り」「まちがい探し(クロスワードパズル)」へのご参加お待ちしております

お便りをいただいた方に抽選でステキな商品を差し上げます。ハガキ・封書での郵送、ファックス、Eメール、あるいはJA職員にお渡しください。締切は毎月20日(20日が土・日・祝日の場合は、その次の営業日)必着。なお、感想やコメントは『読者からのお便り』に使用する場合がありますので、ご了承の上ご応募ください。

【あて先】
〒328-0053 栃木市片柳町2-1-44
JAしもつけ総務課 広報係
【FAX】0282(24)7882
【Eメール】hp-info@ja-shimotsuke.or.jp

11月号の当選者は次の3名様です。おめでとうございます。
当選者 牧田智子さん(栃木)、中川正昭さん(壬生)、石井信一さん(藤岡)

- 「おたのしみコーナー」の答え
- 「読者のお便り」へのコメントや広報誌の感想、最近思う事
- 郵便番号、住所、氏名(ふりがな)、年齢、電話番号をお忘れなく

編集後記 12月はクリスマスや忘年会シーズンと相まって、夜の街が賑やかになりますね。クリスマス後は慌ただしく正月モードに一変。「師走」の名の通り忙しい1か月です。忙しい毎日、ふと足をとめて一年を振り返ってはいかがでしょうか。(編集担当F)